

Schnitt F'-F'

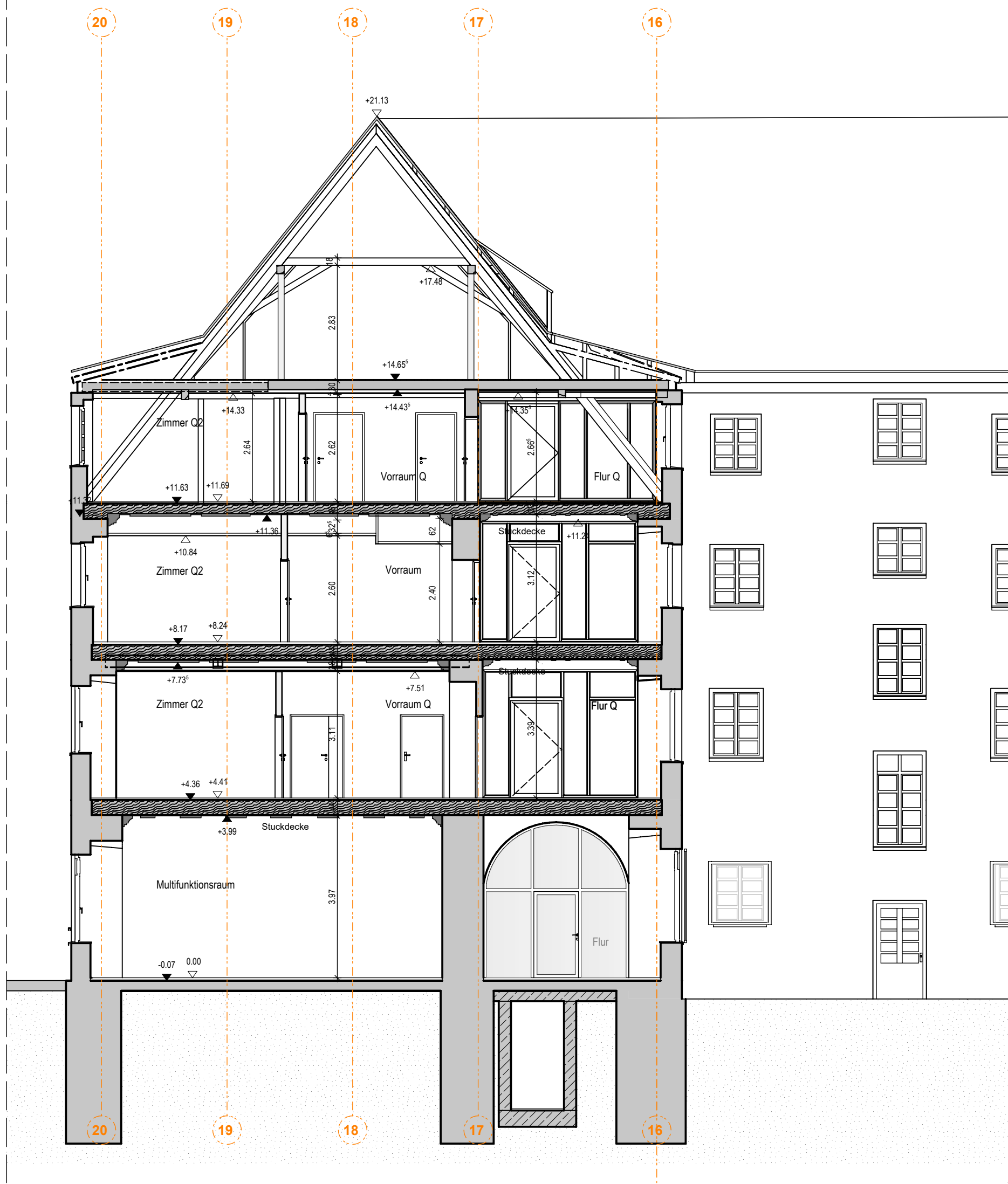

Schnitt A-A

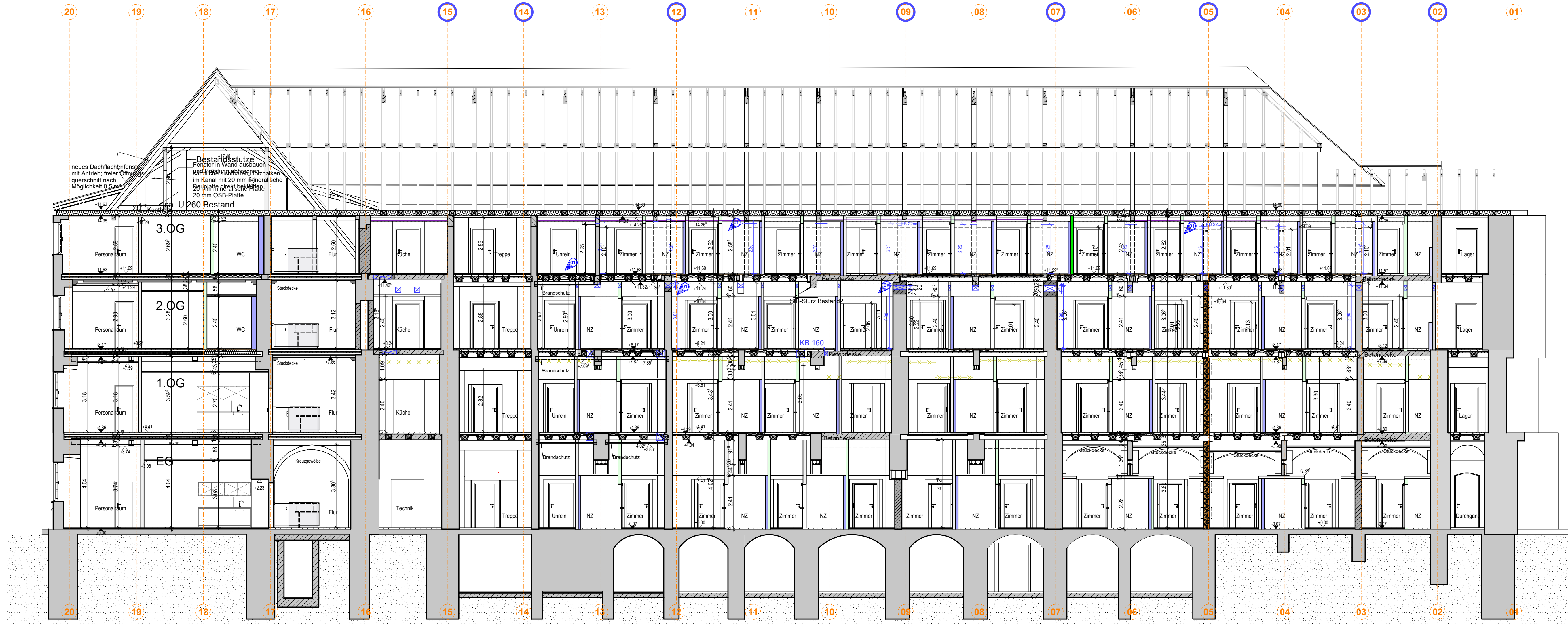

Schnitt B'-B'



Schnitt E-E

Legende

- notwendige ausstreichende Wände
- Wand aus Bestandsplan, nicht aus Punktwolke
- Holzbalken in Decke aus Ortung
- Holzbalken in Decke ergänzt
- Bestand massiv (Mauerwerk / Beton)
- Kreuzgewölbe historischer Bestand
- Stuckdecken historischer Bestand
- Holzbalkendecke Bestand
- Beutelle neu
 - Beton
 - Mauerwerk
 - Metallständerwand REI 0
 - Metallständerwand REI 30
 - Metallständerwand REI 90
 - Installations-Systemwand raumhoch (GIS)
 - Installations-Systemwand halbhoch (GIS)
 - Metallständerwand imprägniert
 - Metallständerwand imprägniert REI 30
 - Metallständerwand imprägniert REI 90
 - Holzfachwerkwand
- Schacht Achse xx
- Legende Lüftung
 - Schako Weitwurfdüse
 - Schako Abluft- Tellerventil

▽ = OK Fertigbau
△ = UK Fertigbau
▼ = OK Rohbau
▲ = UK Rohbau

S = Sanitär
H = Heizung
E = Elektro
L = Lüftung

FD = Fundamentdurchbruch
FA = Fundamentausspannung
FS = Fundamentschilz
WD = Wanddurchbruch
WA = Wandausspannung
WS = Wandschilz senkrecht

BD = Bolenddurchbruch
BS = Bodenschilz
DA = Dachablauf
DD = Deckendurchbruch
DS = Deckenschilz
WS = Wandschilz

INDEX DATUM ANDERUNGEN BEARB. GEPR.

02 F 20.03.21 11.06.20 Achse G-D: N. Ursprungsplan, SBB Refekt. Achse F' ergänzt. ny
02 F 20.03.21 11.06.20 Achse G-D: S. Platz 2.OG, Schnitt A-A Elementenplan (eingetragte) ny
01 25.03.20 S. Platz 2.OG, Schnitt A-A Elementenplan (eingetragte) at

Sämtliche Maße sind vom Unternehmer eigenverantwortlich am Bau zu prüfen.
Alle Werkstoffe sind nur in Verbindung mit den gültigen Schilz- und Bewehrungsplänen der Tragwerkspläne, sowie den Durchbruchplänen der Fachplanung gültig und unter den ergänzenden Angaben.
Der Ausführer ist verpflichtet, den Auftraggeber auf etwaige Unstimmigkeiten der Ausführungsunterlagen hinzuweisen (VOB § 3.3).

Planübersicht

± 0,00 = 539,05

Planverfasser:
walk architekten
Gladbach: Seestrasse 5
72764 Reutlingen
Tel: 07121 9484 0
Fax: 07121 9484 20
E-Mail: mail@walkarchitekten.de
Web: www.walkarchitekten.de

Bauherr:
zfp
Südwestfalen

Freigabe:
Pfrarrer-Leube-Straße 29
88427 Bad Schussenried
Bau und Entwicklung
T: 07583 / 33-1650
F: 07583 / 7684 - 2290

LIEGENSCHAFT:
88529_003 Gebäude 3 Refekt-, Fraterbau
Hauptstraße 9, 88529 Zwiefalten
Standort: Zwiefalten

Dateiname: 88529_003_-_G-neu_Schnitte_100_655-02 Druckdatum: 15.06.2026

OKS: 88529_003_	Plan-Nr.: 655	Planinhalt: Refekt- und Fraterbau Schnitte Ausführung-Zielplanung	Blattgröße A0
Maßstab: 1:100	Datum: 16.01.2023	Gesamt: Architekt	Plansteller: dlfing