



○ = OK Fertigbau	 Planeinträge HLS
△ = UK Fertigbau	 Planeinträge Elektro
▼ = OK Rohbau	
▲ = UK Rohbau	

S = Sanitär	FD = Fundamentdurchbruch	BD = Bodendurchbruch
H = Heizung	FA = Fundamenteaussparung	BS = Bodenschlitz
E = Elektro	FS = Fundamentschlitz	DA = Dachablauf
L = Lüftung	WD = Wanddurchbruch	DD = Deckendurchbruch
	WA = Wandaussparung	DS = Deckenschlitz
	WS = Wandschlitz senkrecht	WS = Wandschlitz

01	19.12.24	Lage Lastenaufzug, Gerüsttreppe und Materialweg verändert	ny	
INDEX	DATUM	ÄNDERUNGEN	BEARB.	GEPR.

Sämtliche Maße sind vom Unternehmer eigenverantwortlich am Bau zu prüfen.  
Alle Werkpläne sind nur in Verbindung mit den gültigen Schal- und Bewehrungsplänen des Tragwerksplaners, sowie den Durchbruchplänen der Fachingenieure gültig und/oder den ergänzenden Angaben.  
Dehnungsfugen sind nach Angabe Tragwerksplaner auszuführen.  
Der Ausführende ist verpflichtet, den Auftraggeber auf etwaige Unstimmigkeiten der Ausführungsunterlagen hinzuweisen (VOB, § 3.3).

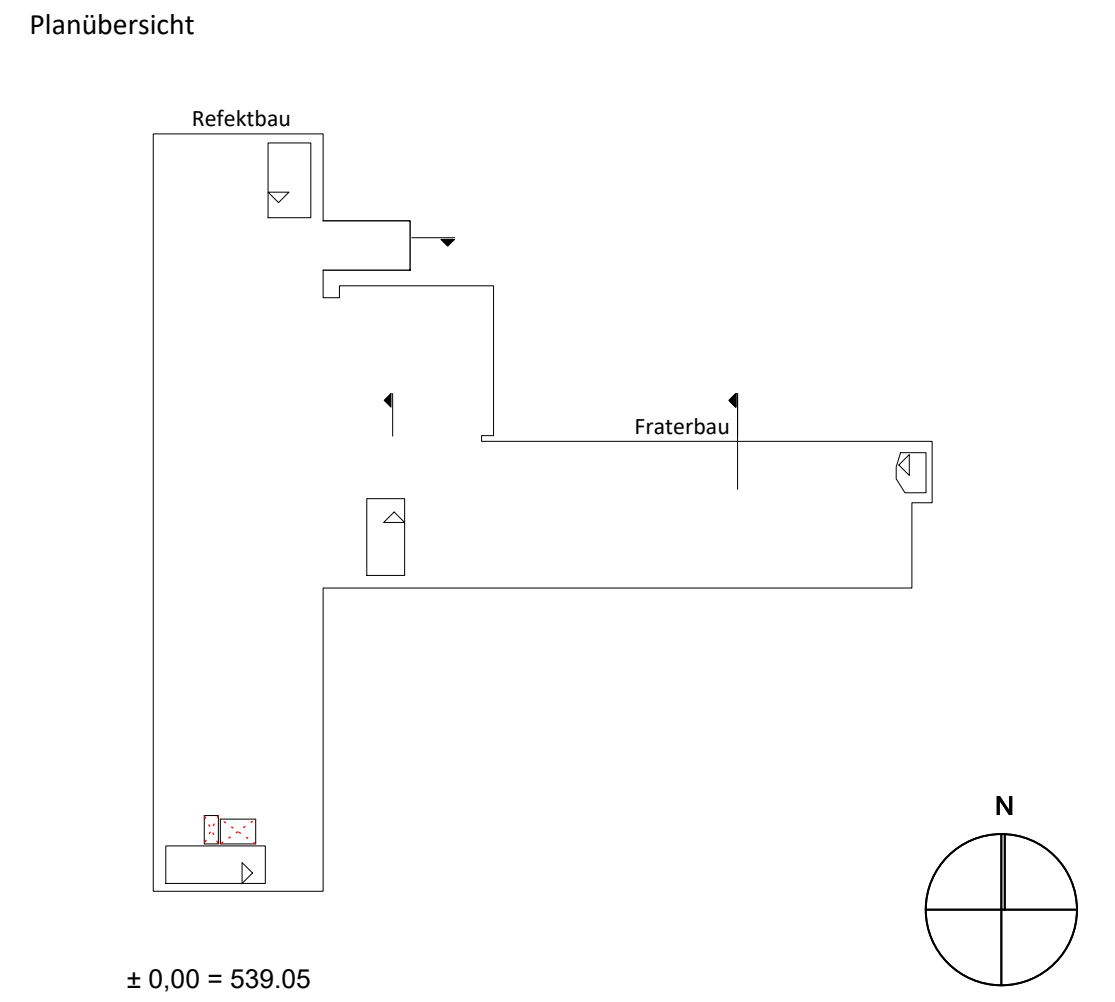

**Planverfasser:**  
walk architekten  
Glashaus Seestraße 5  
72764 Reutlingen  
Tel: 07121 9484 0  
Fax: 07121 9484 20  
E-Mail: mail@walkarchitekten.de  
Web: www.walkarchitekten.de

**Freigabe:**

**Bauherr:**  
**zfp**  
Südwestturmberg

Pfarrer-Leube-Straße 29  
88427 Bad Schussenried  
Bau und Entwicklung  
T: 07583 / 33-1690  
F: 0751 / 7601 - 2290

**Freigabe:**

**LIEGENSCHAFT:**  
**88529\_003 Gebäude 3 Refekt-, Fraterbau**  
Hauptstraße 9, 88529 Zwiefalten  
Standort: Zwiefalten

Dateiname: 88529_003_-_LAGE_BE_200_002-01				Druckdatum: 19.12.24	
<b>OKS:</b> <b>88529_003_</b>		<b>Plan-Nr.:</b> <b>002</b>		<b>Planinhalt:</b> <b>Baustelleneinrichtung</b>	
		Blattgröße A1			
Maßstab		Datum		Planersteller	
1:200		16.11.2022		ny	
		Gewerk			
		Architektur			