

Wandansicht Typ 6

Tresen Leitstelle Geriatrie
Ebene 2:
KA.02.R057.1

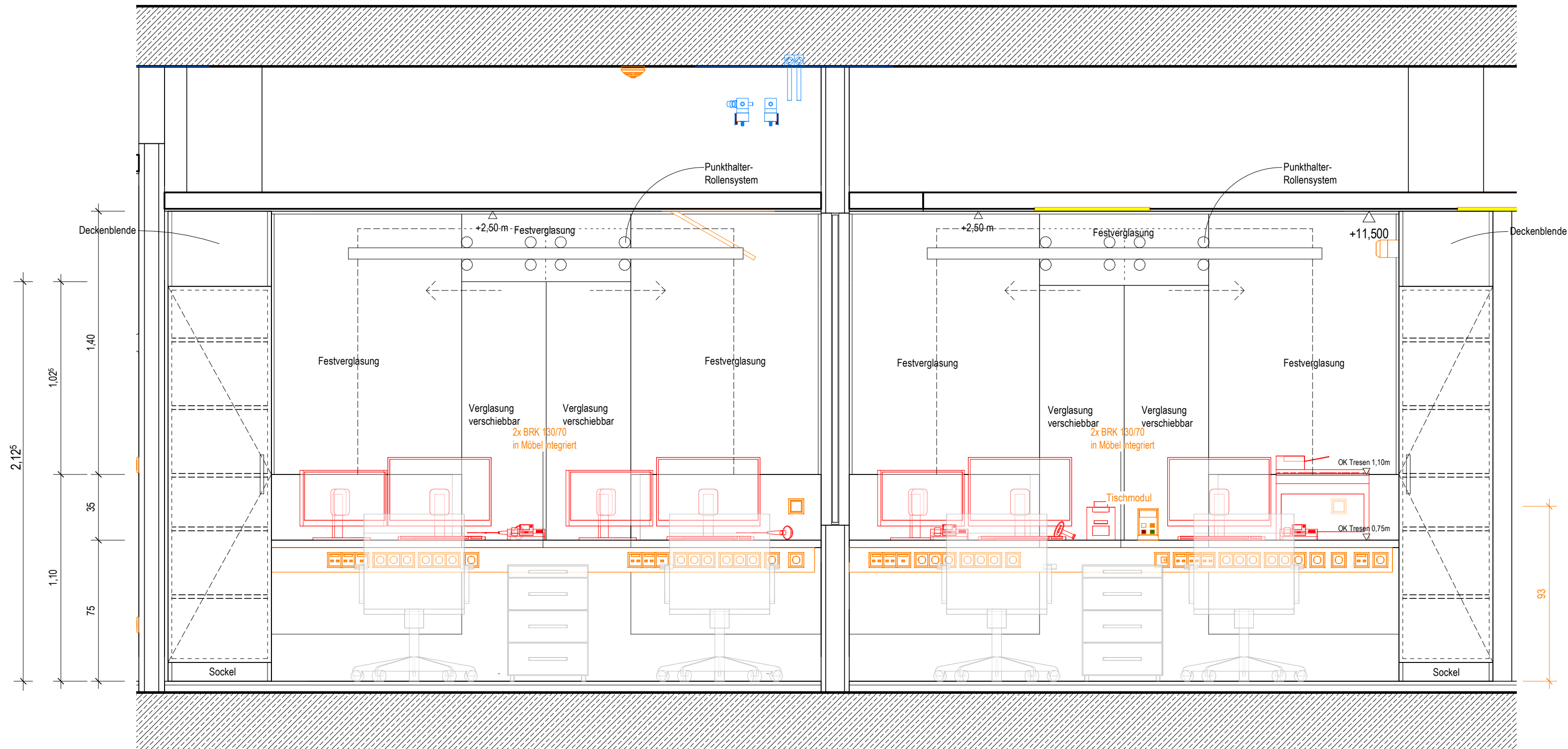

Ansicht
M. 1 : 20

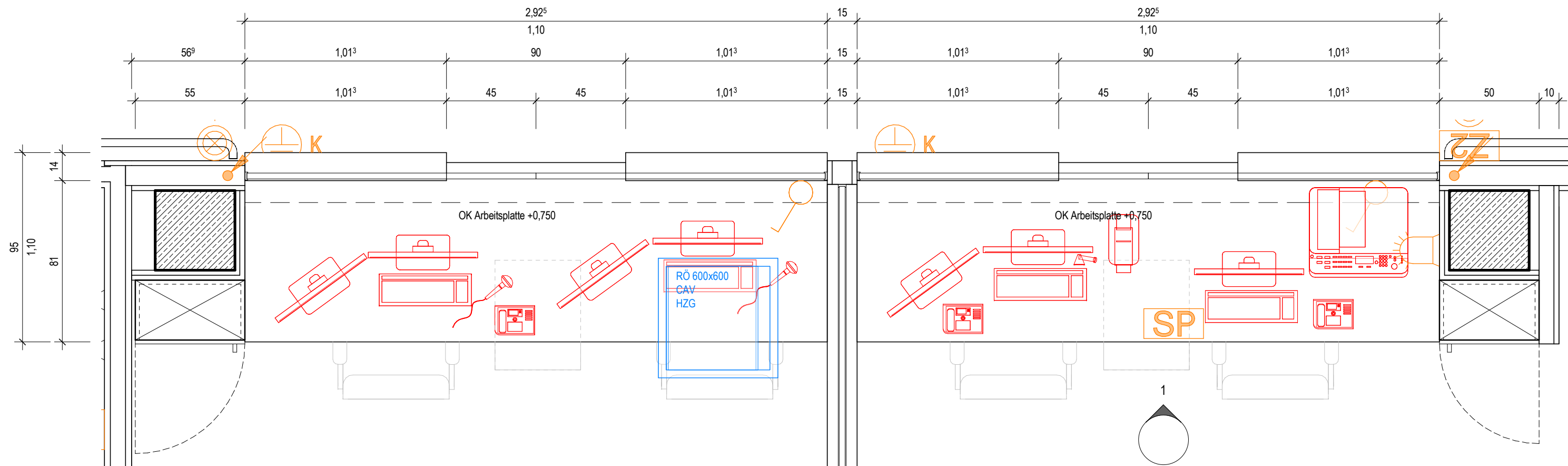
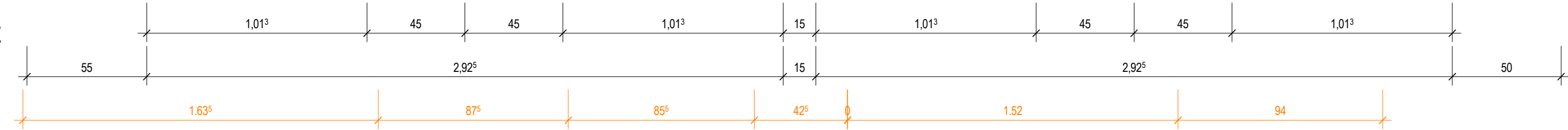

Grundrissausschnitt
M. 1 : 20

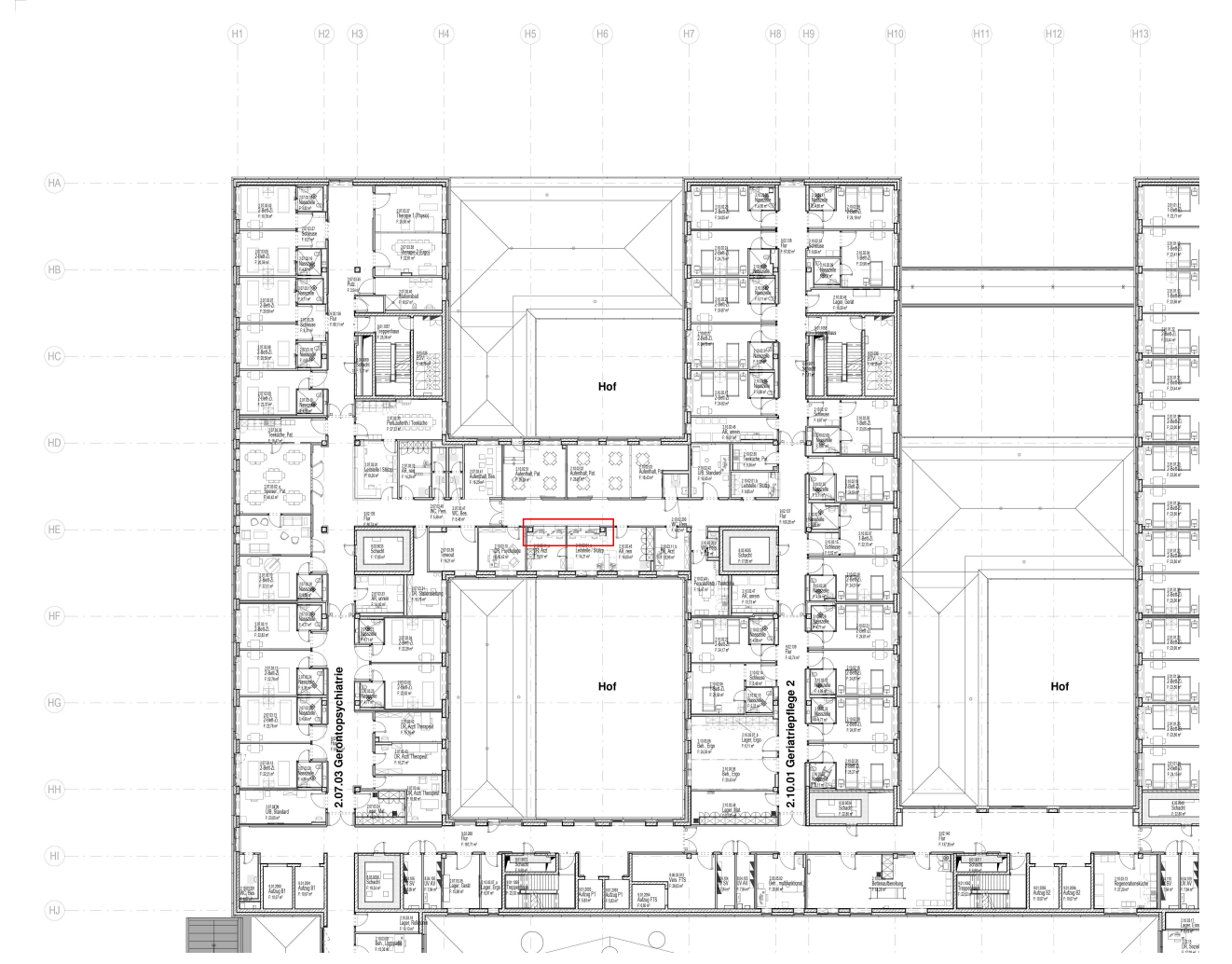

- Ausstattung ARC_Schreiner
- Ausstattung ARC_Joses Mobiliar
- ARC_Wandbelag
- ARC_Wandverstärkung
- Ausstattung Med.-Tech
- Ausstattung Gastronomie
- Ausstattung HLS
- Ausstattung ELT
- Ausstattung Rohrpost

Symbolik Elektroplanung siehe Legendenplan Elektrotechnik: ATGA-HGB-CD-LE-000-E_-5-XX
Symbolik HLS siehe Legendenplan Haustechnik: ATGA-HGB-CD-LE-000-SW-5-XX

ALLE MASSE SIND VOR ORT VON DER AUSFÜHRENDEN FIRMA EIGENVERANTWORTLICH ZU PRÜFEN UND ABWEICHUNGEN SIND DER BAULEITUNG ANZUZEIGEN!
EINGETRAGENE HÖHENMASSEN BEZIEHEN SICH GRUNDSÄTZLICH AUF OKFFB!

Index	Datum	Gez.	Änderungen

Plannummer HhAA-HGB-CD-03-006-AH-5-00			
Planinhalt Schreinerplan Tresen Leitstelle Geriatrie Wandansicht 03.006 KA.02.R057.1		Status	
		Index: 00	Indextatum: --
Drees & Sommer SE	DSBM-HGB-MM-HL-000	Cloud	20.04.2026
Mayer-Vorfelder und Dinkelacker GmbH und Co. KG	MVUD-HGB-MM-UE-000	Cloud	17.04.2026
HT Hospitalechnik Planungsgesellschaft mbH	HTPG-HGB-MM-HT-000	Cloud	17.04.2026
faktorgrün Landschaftsarchitekten	FGLA-HGB-MM-UE-000	Cloud	02.02.2021
ibb Burrell & Deuring Ingenieurbüro GmbH	ATGA-HGB-MM-EL-011	Cloud	20.04.2026
INGENIEURGRUPPE WALTER + PARTNER GBR	IBWP-HGB-MM-GA-000	Cloud	05.11.2024
	ATGA-HGB-MM-AU-000	Cloud	30.05.2023
Ramboll Deutschland GmbH	ATGA-UEB-MM-RP-000	Cloud	27.02.2026

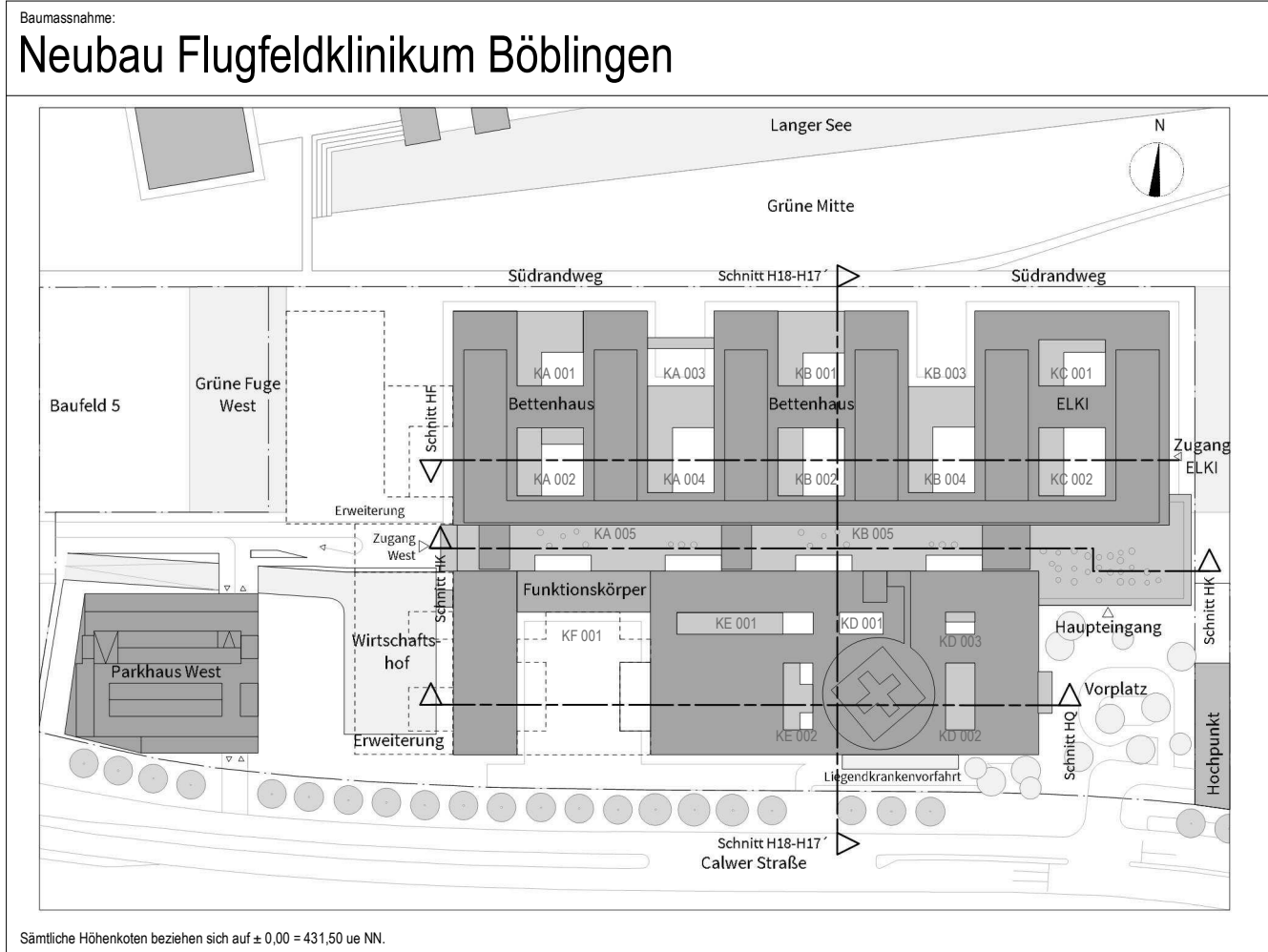

Bauherr
Klinikverbund Südwest gGmbH
Elly-Beinhorn-Straße 29 | 71034 Böblingen



Architekt:
HDR | h4a
Immermannstr. 43 | 40210 Düsseldorf | flk@h4a-architekten.de | flk-boeblingen@telluride-architektur.de



Fachplaner:

Planinhalt:
Schreinerplan
Tresen Leitstelle Geriatrie
Wandansicht 03.006 | KA.02.R057.1

Projektnr.: 0533.01	Leistungsphase: Leistungsphase 5	Planerstellung: 14.01.2026 Maßstab: 1:20	Datum Modellplod: 17.04.2026 Geprüft: sh Landsberg
-------------------------------	--	--	--

DIN A1 (841x594mm)