

Ansicht a  
M. 1 : 20

Ansicht b  
M. 1 : 20

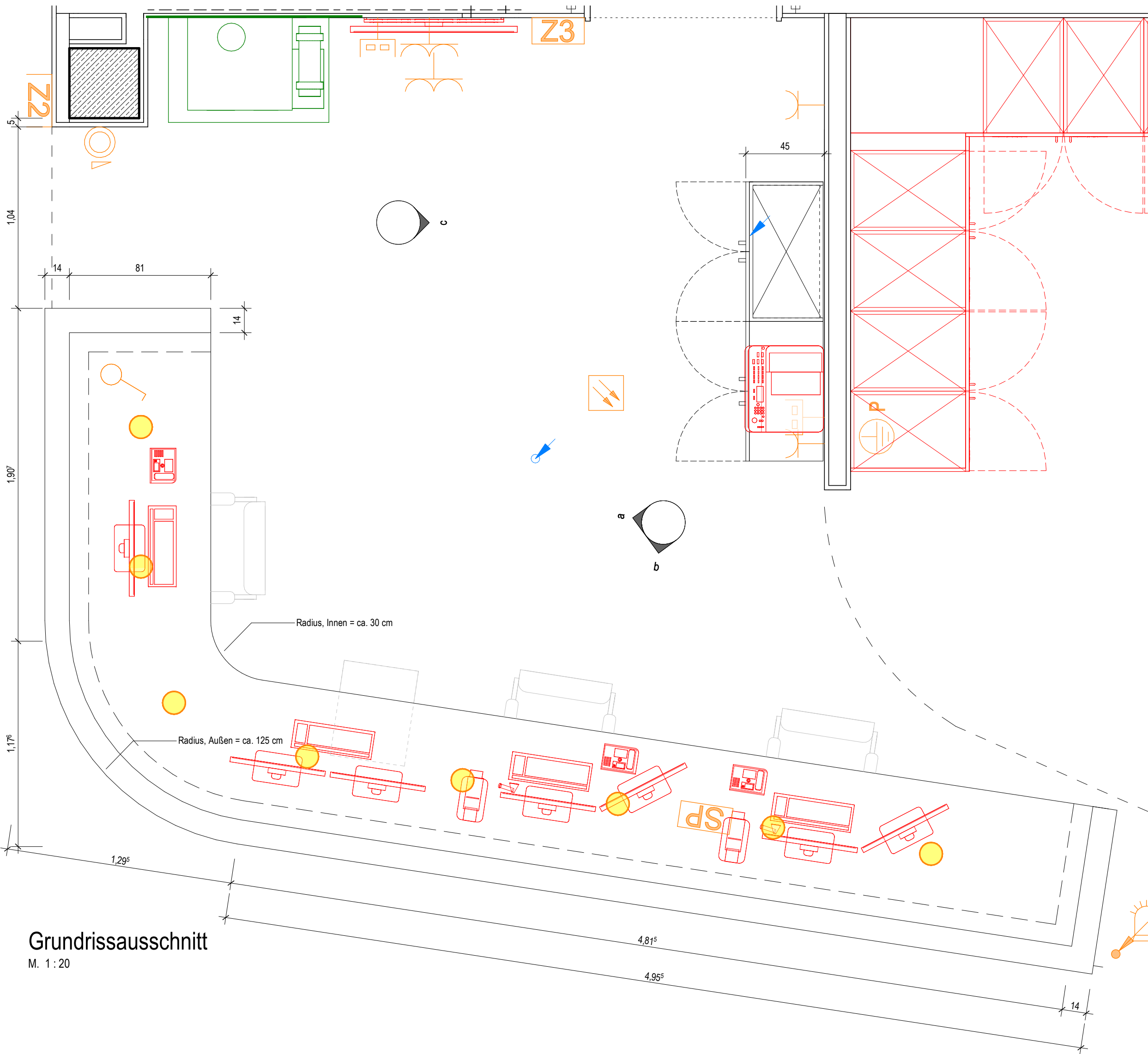

Grundrissausschnitt  
M. 1 : 20

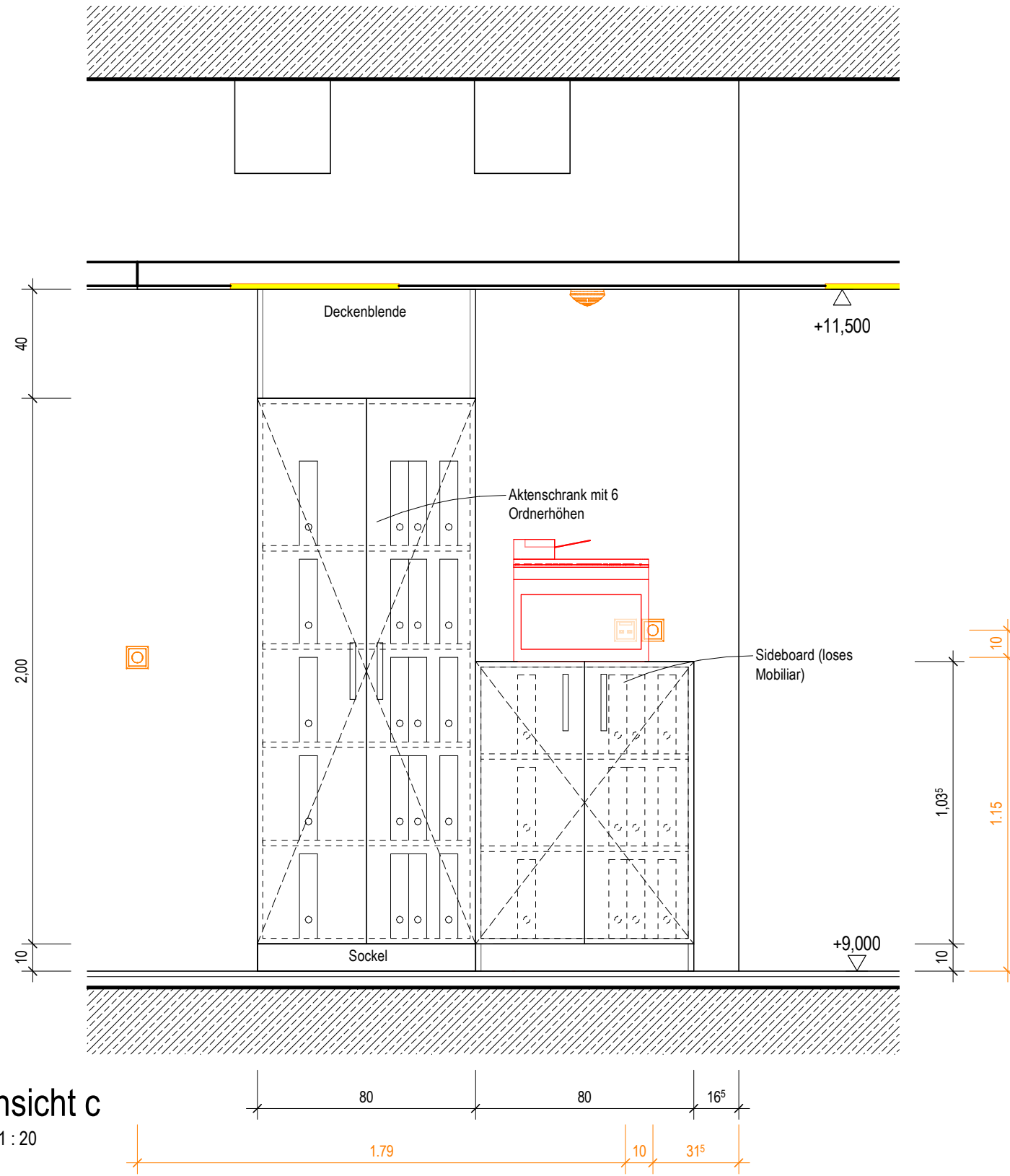

Ansicht c  
M. 1 : 20

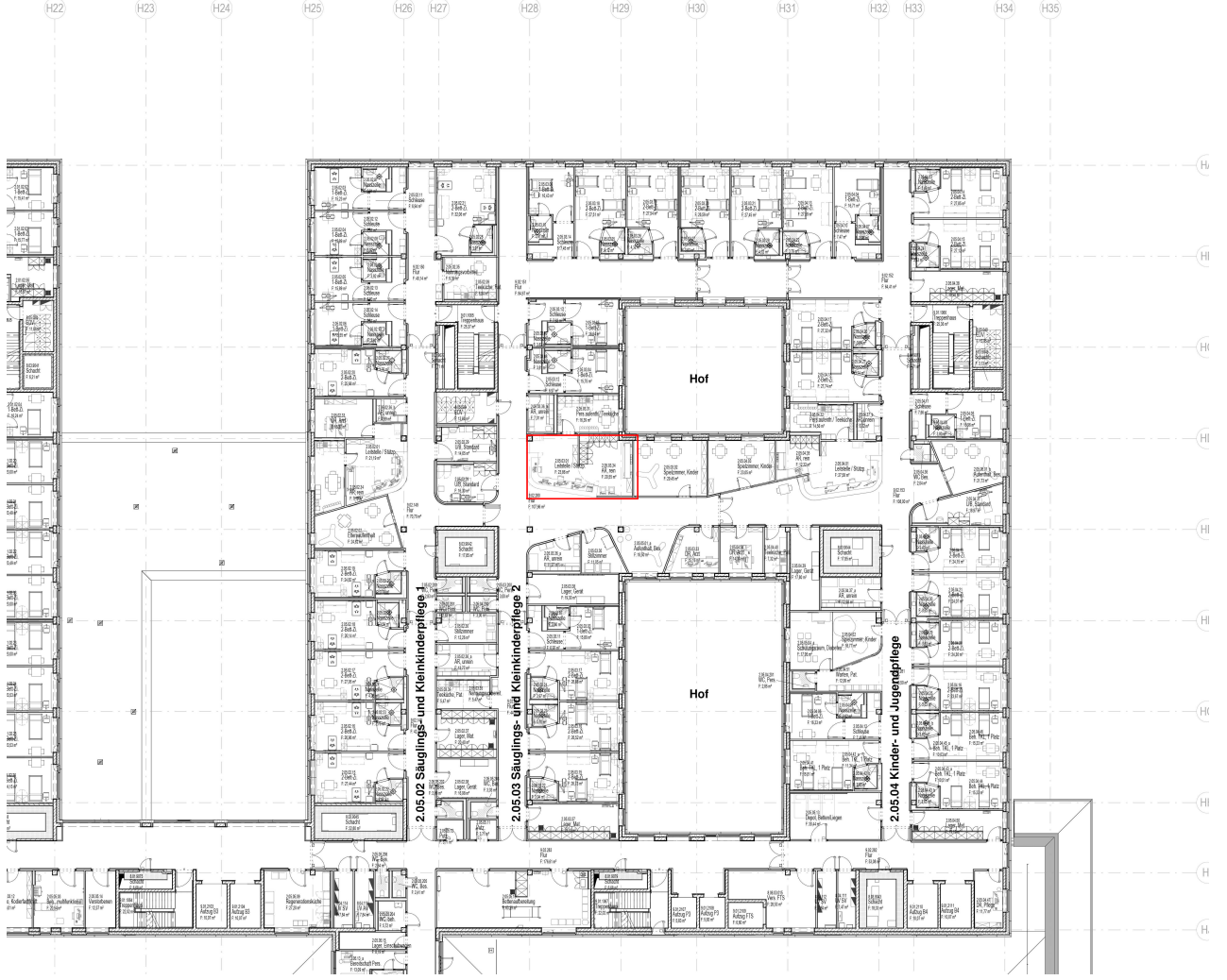

- Legend:
- Ausstattung ARC\_Schreiner
  - Ausstattung ARC\_Joses Mobilar
  - Ausstattung Med.-Tech
  - Ausstattung Gastronomie
  - Ausstattung HLS
  - Ausstattung ELT
  - Ausstattung Rohrpost

Symbolik Elektroplanung siehe Legendenplan Elektrotechnik: ATGA-HGB-CD-LE-000-E\_-5-XX  
Symbolik HLS siehe Legendenplan Haustechnik: ATGA-HGB-CD-LE-000-SW-5-XX

ALLE MASSE SIND VOR ORT VON DER AUSFÜHRENDEN FIRMA EIGENVERANTWORTLICH ZU PRÜFEN UND ABWEICHUNGEN SIND DER BAULEITUNG ANZUZEIGEN!  
EINGETRAGENE HÖHENMASSEN BEZIEHEN SICH GRUNDSÄTZLICH AUF OKFFB!

Index	Datum	Gez.	Änderungen

Plannummer:	HhAA-HGB-CD-03-029-AH-5-00	Status:	
Planinhalt:	Schreinerplan Tresen Leitstelle Kinder&Jugend 1 Wandansicht 03.029   KC.02.R027.0	Index:	00
		Indextext:	--
Dress & Sommer SE	DSBM-HGB-MM-HL-000	Cloud	20.04.2026
Mayer-Vorfelder und Dinkelacker GmbH und Co. KG	MVUD-HGB-MM-UE-000	Cloud	17.04.2026
HT Hospitaltechnik Planungsgesellschaft mbH	HTPG-HGB-MM-HT-000	Cloud	17.04.2026
faktorgrün Landschaftsarchitekten	FGLA-HGB-MM-UE-000	Cloud	02.02.2021
ibb Burer & Deuring Ingenieurbüro GmbH	ATGA-HGB-MM-EL-011	Cloud	20.04.2026
INGENIEURGRUPPE WALTER + PARTNER GBR	IBWP-HGB-MM-GA-000	Cloud	05.11.2024
Ramboll Deutschland GmbH	ATGA-HGB-MM-AU-000	Cloud	30.05.2023
	ATGA-UEB-MM-RP-000	Cloud	27.02.2026

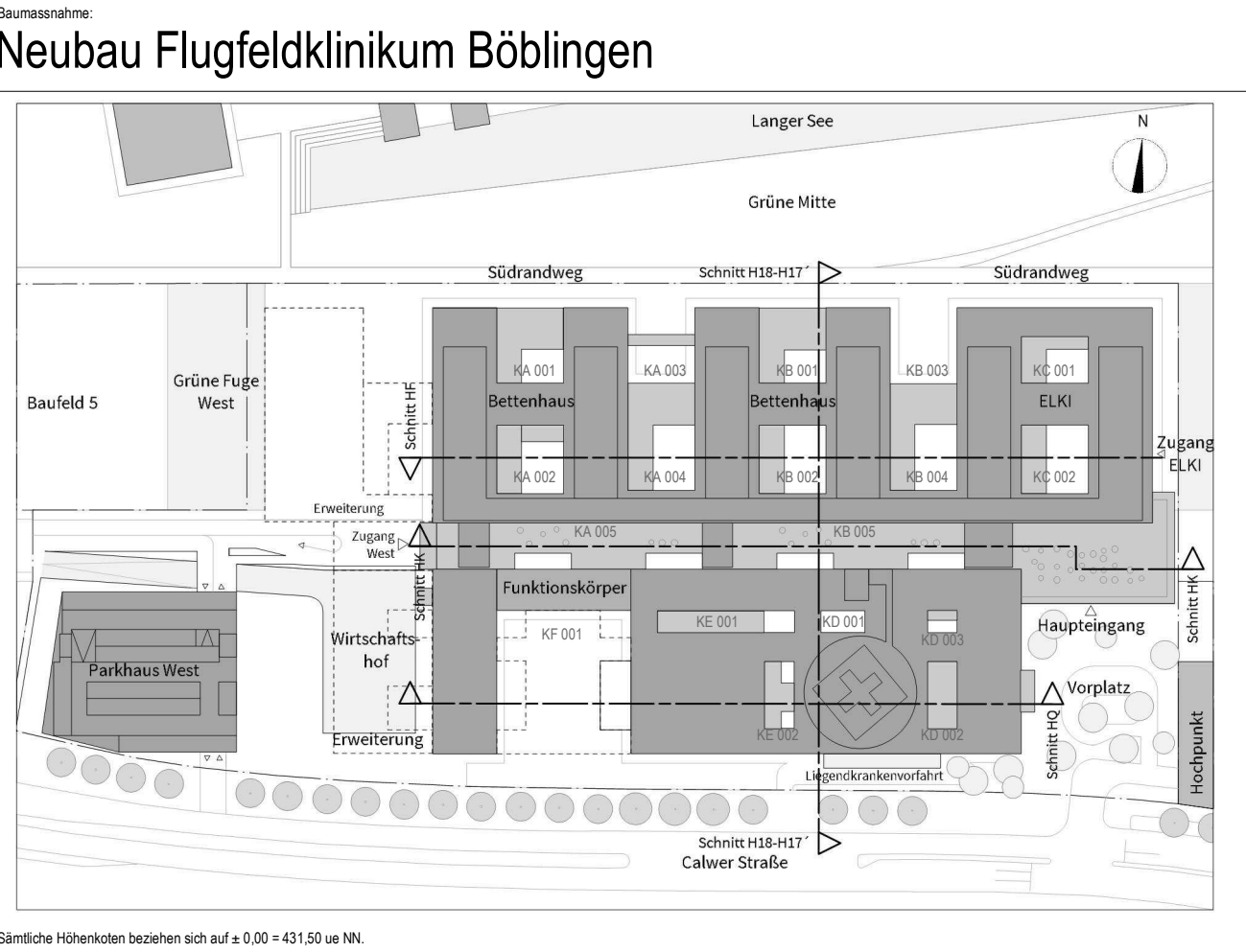

Bauherr: Klinikverbund Südwest gGmbH  
Elly-Beinhorn-Straße 29 | 71034 Böblingen

Architekt: HDR | h4a  
Immermannstr. 43 | 40210 Düsseldorf | flk@h4a-architekten.de | flk-boeblingen@telluride-architektur.de

Fachplaner:

Planinhalt:	Schreinerplan Tresen Leitstelle Kinder&Jugend 1 Wandansicht 03.029   KC.02.R027.0	Planstellung:	14.01.2026	Datum Modellplad:	17.04.2026
Projekt Nr.:	0533.01	Leistungsphase:	1.20	Gefügt:	sh
				Geprüft:	Landsberg
					DIN A1 (841x594mm)