

Wandansicht Typ 32  
Tresen Leitstelle IMC 1  
Ebene 1:  
KA.01.R039.0

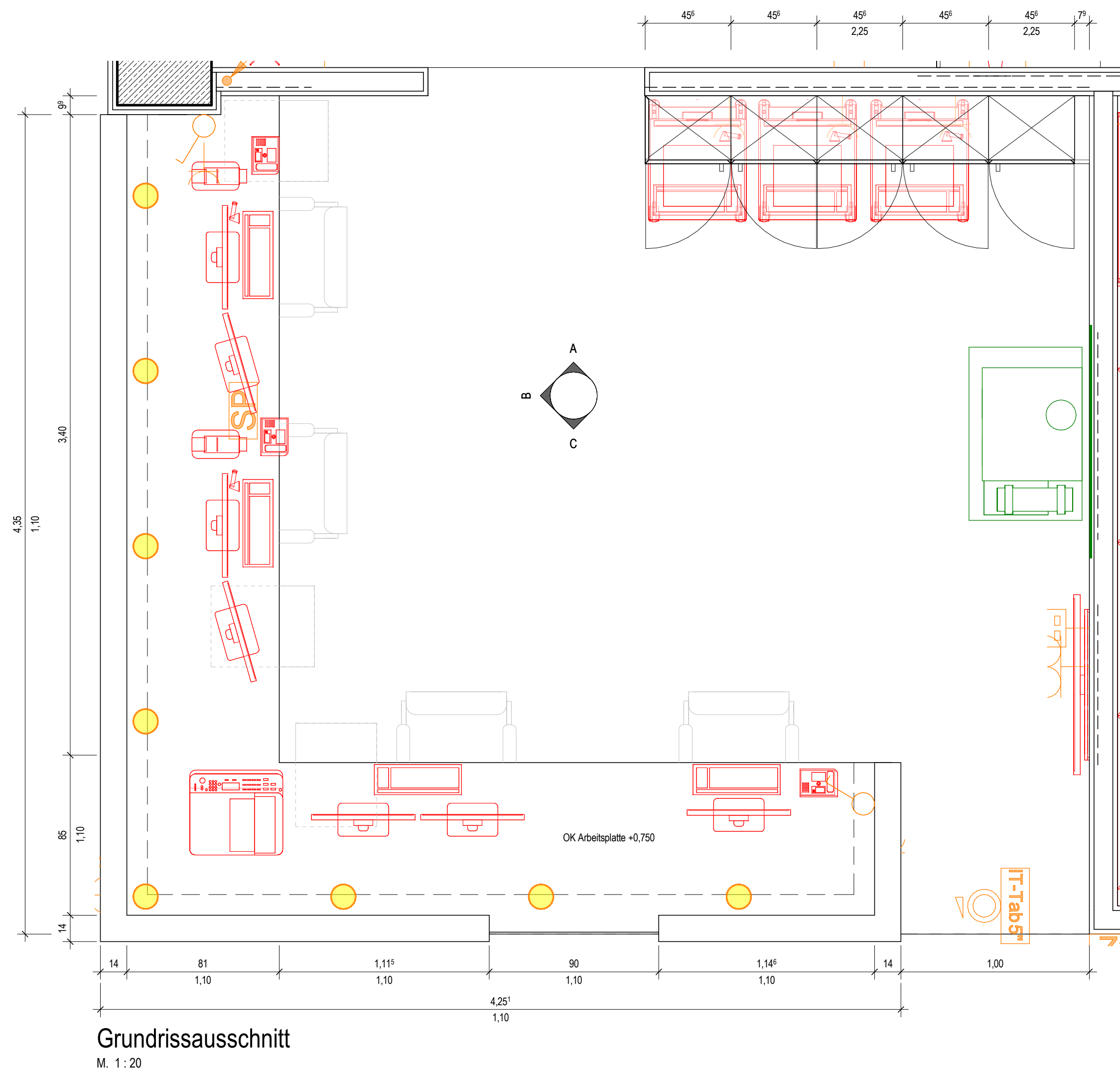
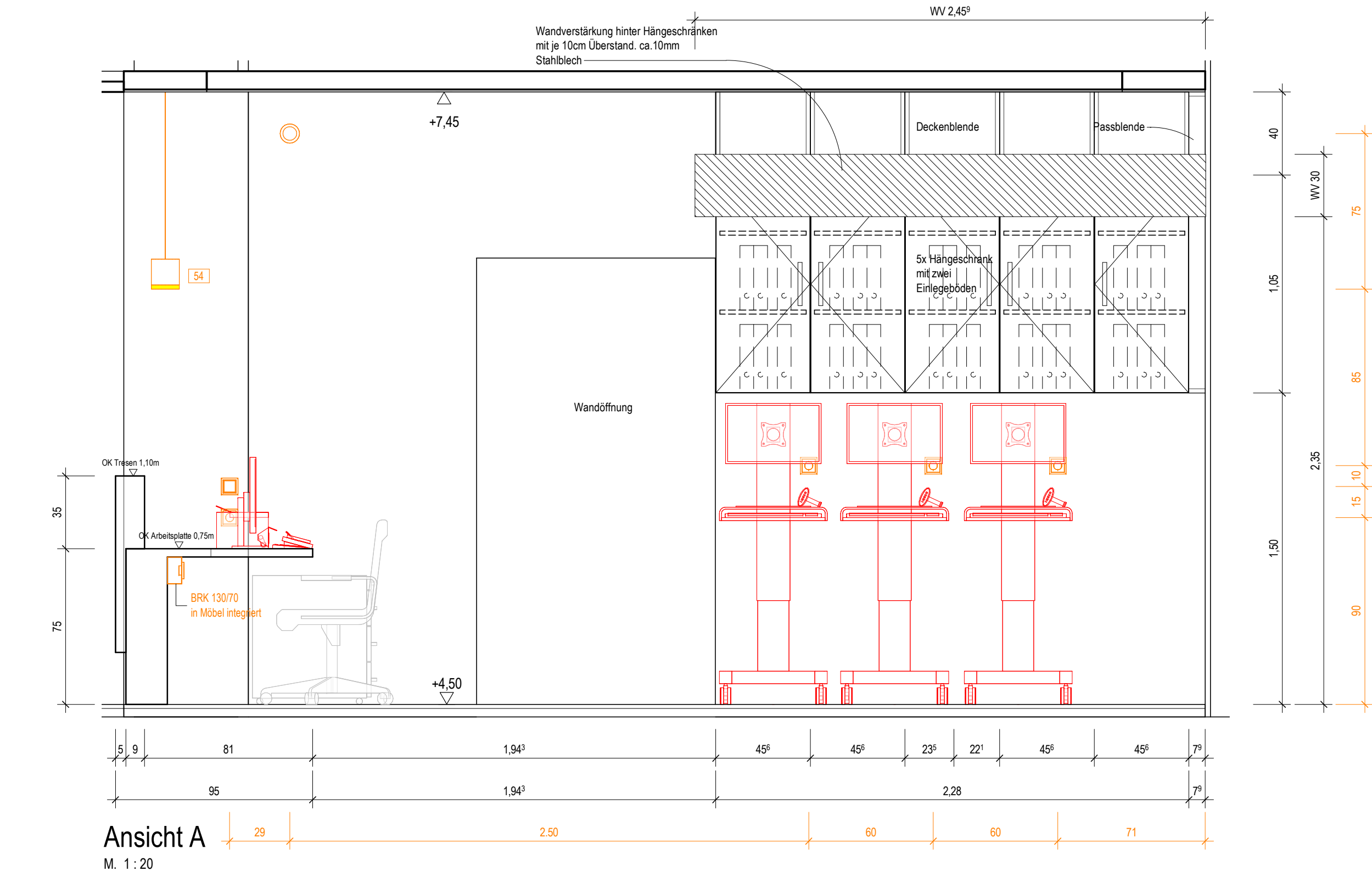
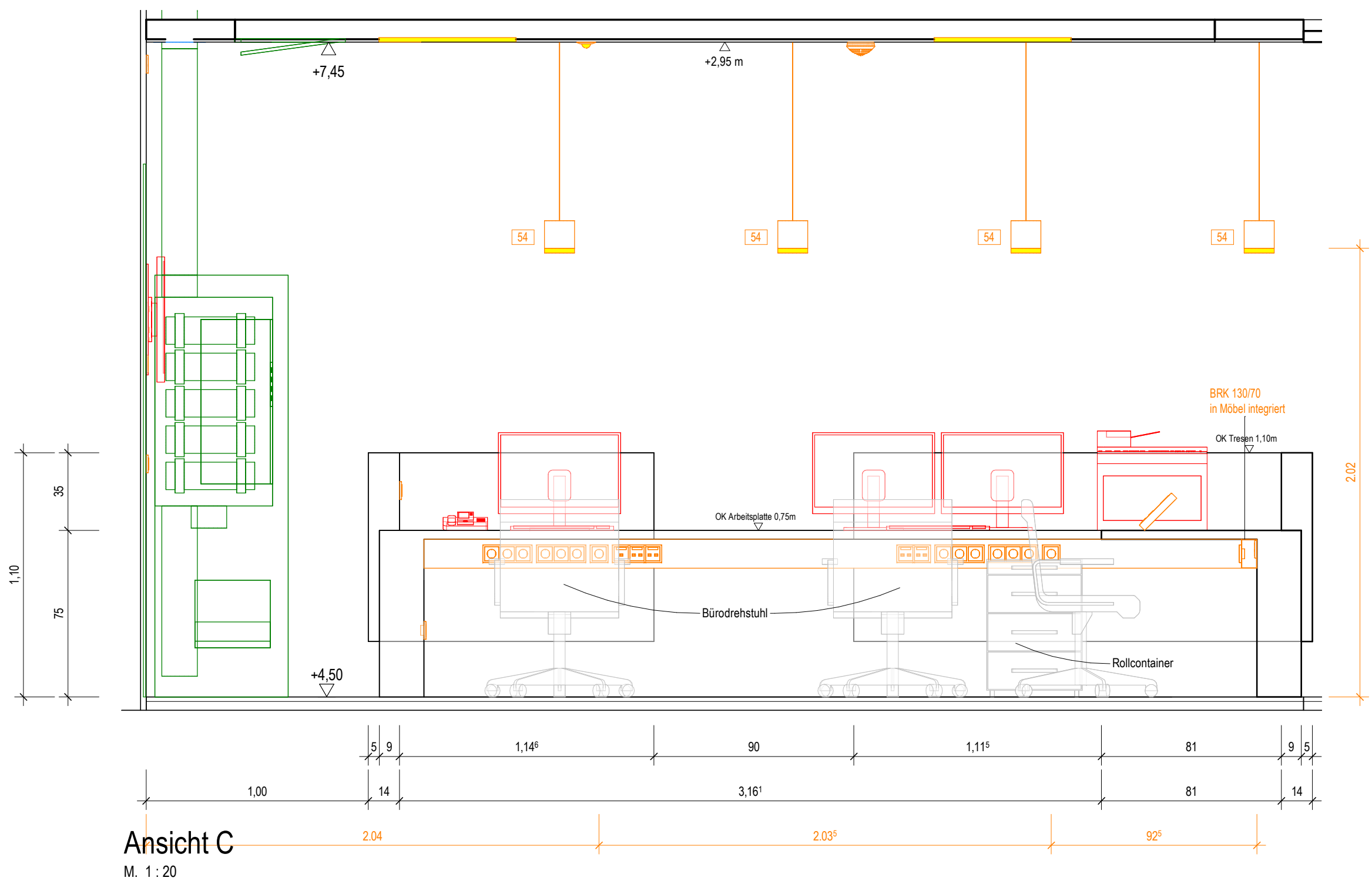
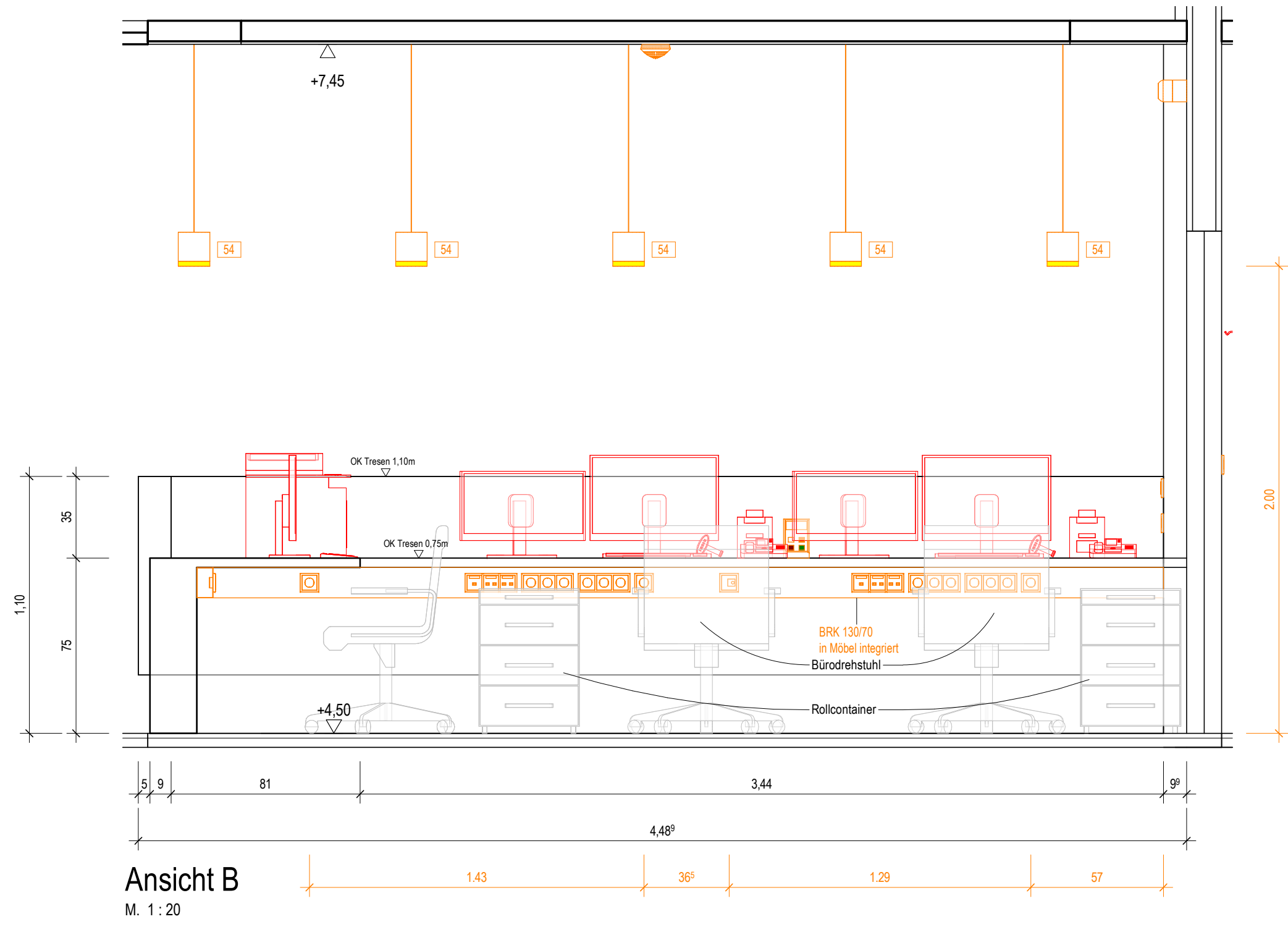
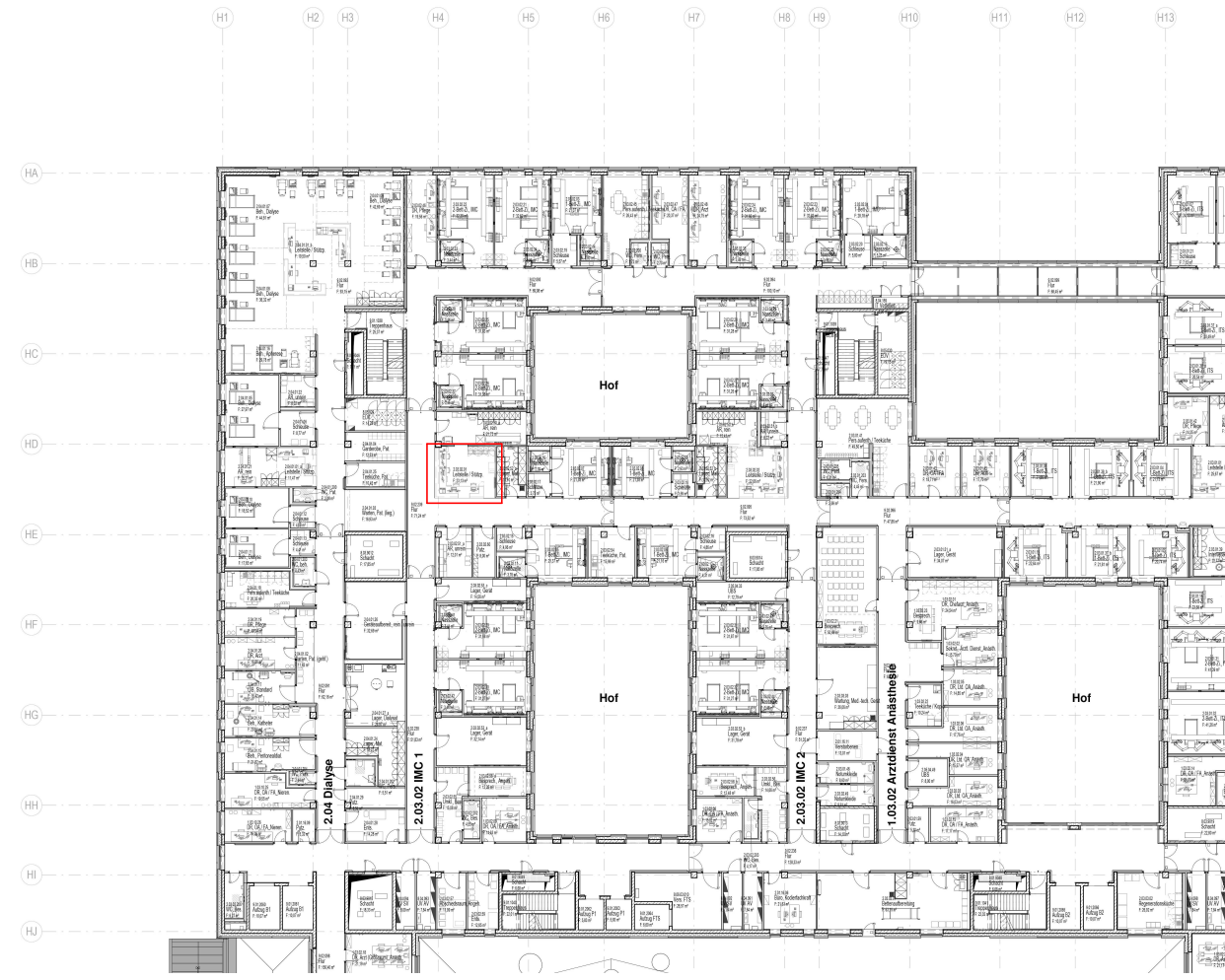

Ausstattung	ARC_Schreiner	ARC_Wandbelag	Ausstattung Med.-Tech	Ausstattung HLS
Ausstattung	ARC_loses Mobiliar	ARC_Wandverankerung	Ausstattung Gastronomie	Ausstattung ELT
		Bezugsachse/Venue Katalogblatt		
		Bezugsachse im Raum ist in Ausführungsplan 1:50 vermaßt!		
				Ausstattung Rohrpost

Symbolik Elektroplanung siehe Legendenplan Elektrotechnik: ATGA-HGB-CD-LE-000-E\_-5-XX  
Symbolik HLS siehe Legendenplan Haustechnik: ATGA-HGB-CD-LE-000-SW-5-XX

ALLE MASSE SIND VOR ORT VON DER AUSFÜHRENDEN FIRMA EIGENVERANTWORTLICH ZU PRÜFEN UND ABWEICHUNGEN SIND DER BAULEITUNG ANZUZEIGEN!  
EINGETRAGENE HÖHENMASSEN BEZIEHEN SICH GRUNDSÄTZLICH AUF OKFFB!

Index	Datum	Gez.	Änderungen

Projektname:	HhAA-HGB-CD-03-032-AH-5-00	Seite:	
Projekt:	Schreinerplan	Index:	00
	Tresen Leitstelle IMC 1	Indikator:	--
	Wandansicht 03.032   KA.01.R039.0		
Dreier & Sommer SE	DSBM-HGB-MM-HL-000	Cloud	20.04.2026
Mayer-Vorförder und Dinkelacker GmbH und Co. KG	MULD-HGB-MM-UE-000	Cloud	17.04.2026
HT Hospitaltechnik Planungsgesellschaft mbH	HTPG-HGB-MM-HT-000	Cloud	17.04.2026
faktorgrün Landschaftsarchitekten	FLGA-HGB-MM-UE-000	Cloud	02.02.2021
ibb Burner & Deuring Ingenieurbüro GmbH	ATGA-HGB-MM-EL-011	Cloud	20.04.2026
INGENIEURGRUPPE WALTER + PARTNER GBR	IBWP-HGB-MM-GA-000	Cloud	05.11.2024
Ramboll Deutschland GmbH	ATGA-HGB-MM-AU-000	Cloud	30.05.2023
	ATGA-UEB-MM-RP-000	Cloud	27.02.2026

Neubau Flugfeldklinikum Böblingen

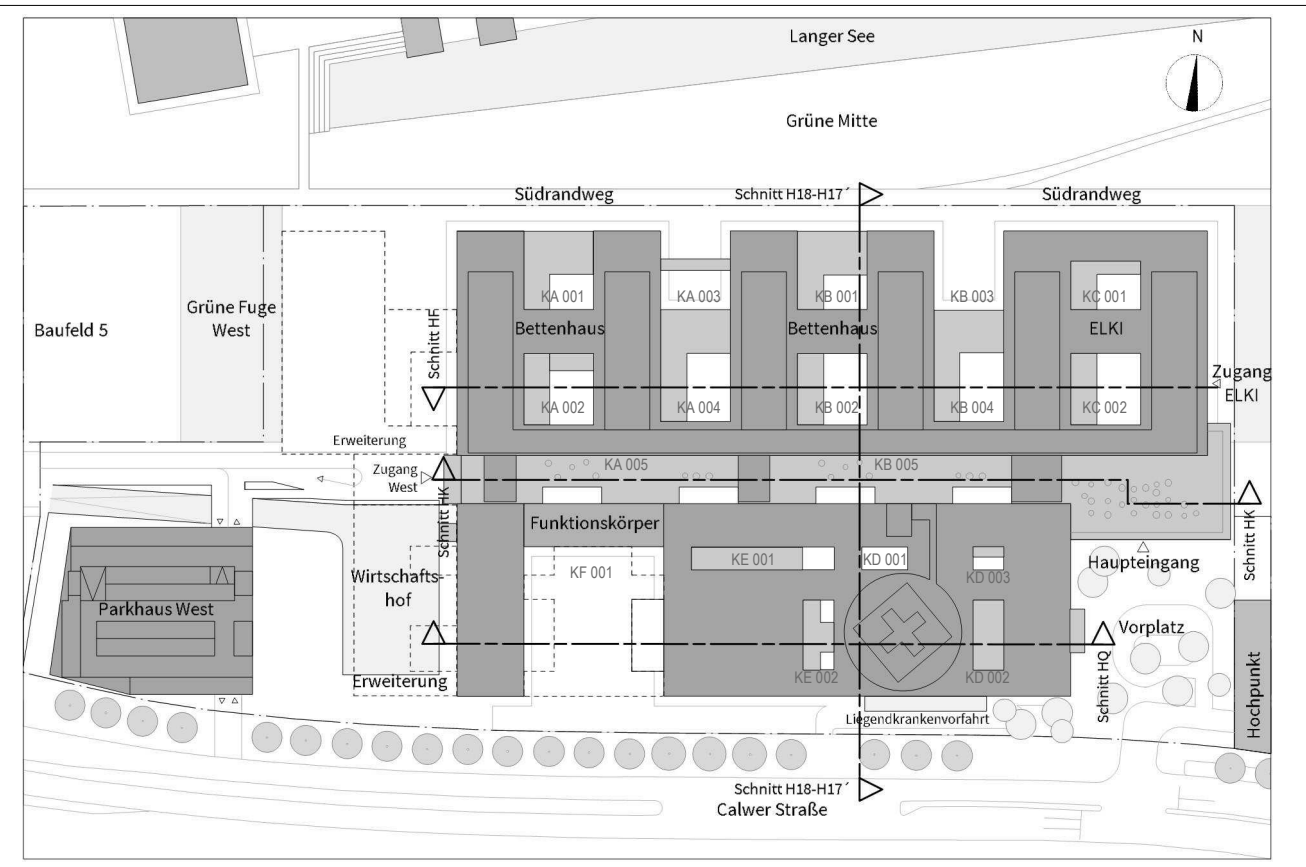

Projektname:	Klinikverbund Südwest gGmbH	Klinikverbund Südwest
Architekt:	HDR   h4a	
Interimsmaster:	43   43010 Düsseldorf   18@h4a-architekten.de   18-boeblingen@klinikverbund-suedwest.de	
Fachplaner:		

Projektname:	Schreinerplan	Projekt:	1:20	Leistung:	5	Datum:	17.04.2026
	Tresen Leitstelle IMC 1						
	Wandansicht 03.032   KA.01.R039.0						