

Tresen Leitstelle ITS 1
Ebene 1:
KB.01.R011.0

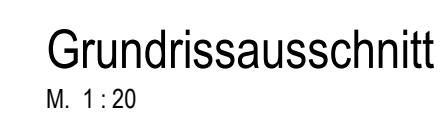
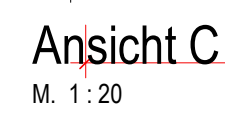
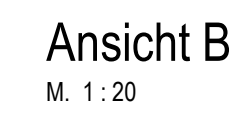
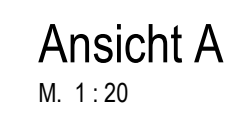
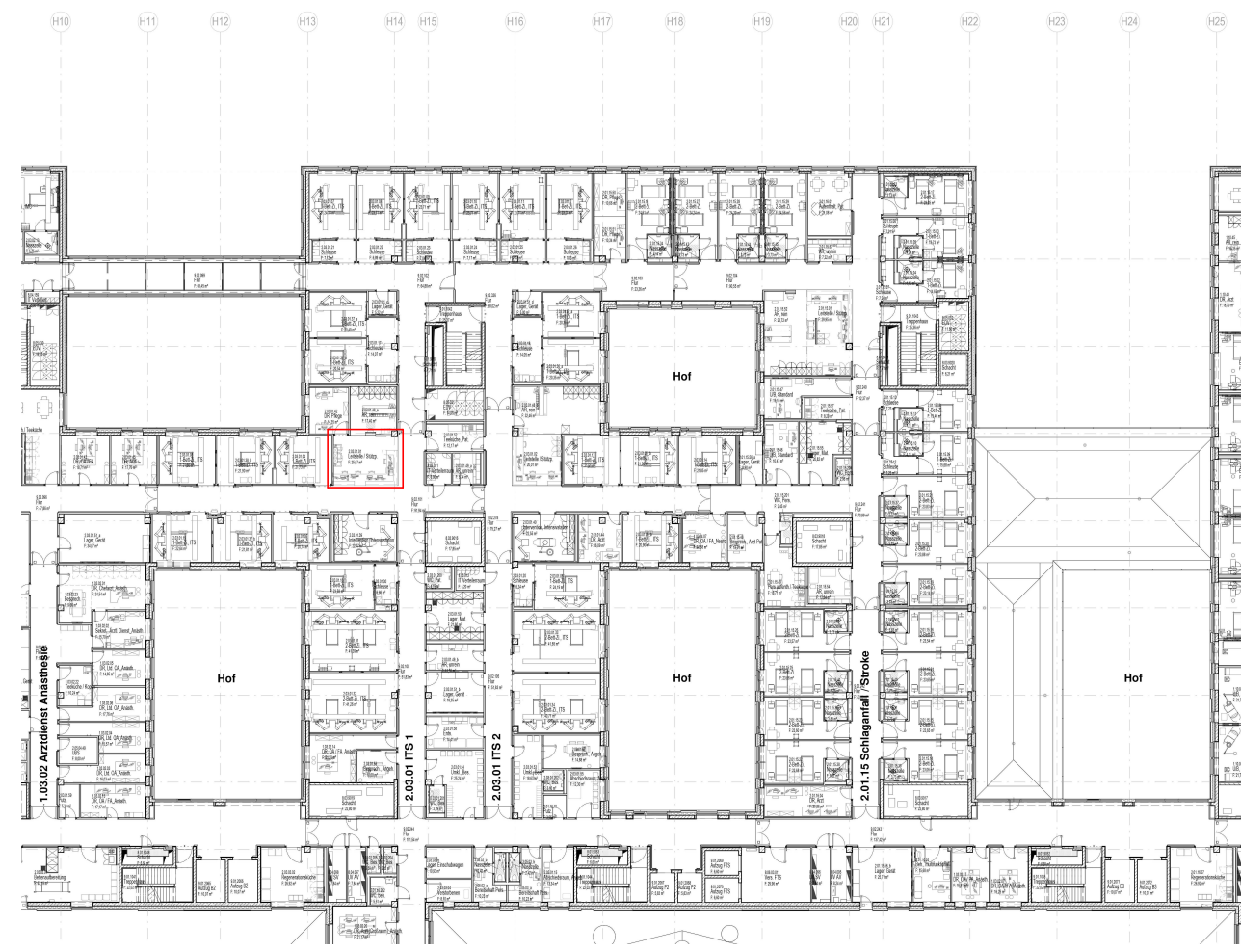

Symbolik Elektroplanung siehe Legendenplan Elektrotechnik: **ATGA-HGB-CD-LE-000-E_-5-XX**
Symbolik HLS siehe Legendenplan Haustechnik: **ATGA-HGB-CD-LE-000-SW-5-XX**

ALLE MASSE SIND VOR ORT VON DER AUSFÜHRENDEN FIRMA EIGENVERANTWORTLICH ZU PRÜFEN UND ABWEICHUNGEN SIND DER BAULEITUNG ANZUZEIGEN!
EINGETRAGENE HÖHENMASSEN BEZIEHEN SICH GRUNDSÄTZLICH AUF OKFFB!

Index	Datum	Gez.	Änderungen

HNAA-HGB-CD-03-034-AH-5-00		
Projekt Schreinerplan Treppe Leistelle ITS 1 Wandansicht 03.04 KB.01.R011.0		Seite 1 von 1 1
Dress & Sommer SE Mayer-Verleaser und Kleinteile GmbH und Co. KG HTF-Hofmeister Planungsgesellschaft mbH faktorgroup Landschaftsarchitekten BR Burner & Deuring Ingenieurbüro GmbH INGENIEURGRUPPE WALTER + PARTNER GBR Ramboll Deutschland GmbH	DSSM-HGB-MMA-HL-00 MVUD-HGB-MMA-UE-00 HTPG-HGB-MMA-HT-00 FLGA-HGB-MMA-HT-00 ATGA-HGB-MMA-EL-01 BWPH-HGB-MMA-GA-00 ATGA-HGB-MMA-AJ-00 ATGA-JEBM-MMA-PP-00	Cread 20.04.2026 Cread 17.04.2026 Cread 17.04.2026 Cread 02.02.2021 Cread 20.04.2026 Cread 05.01.17.2021 Cread 30.06.2023 Cread 27.02.2026

Neubau Flugfeldklinikum Böblingen

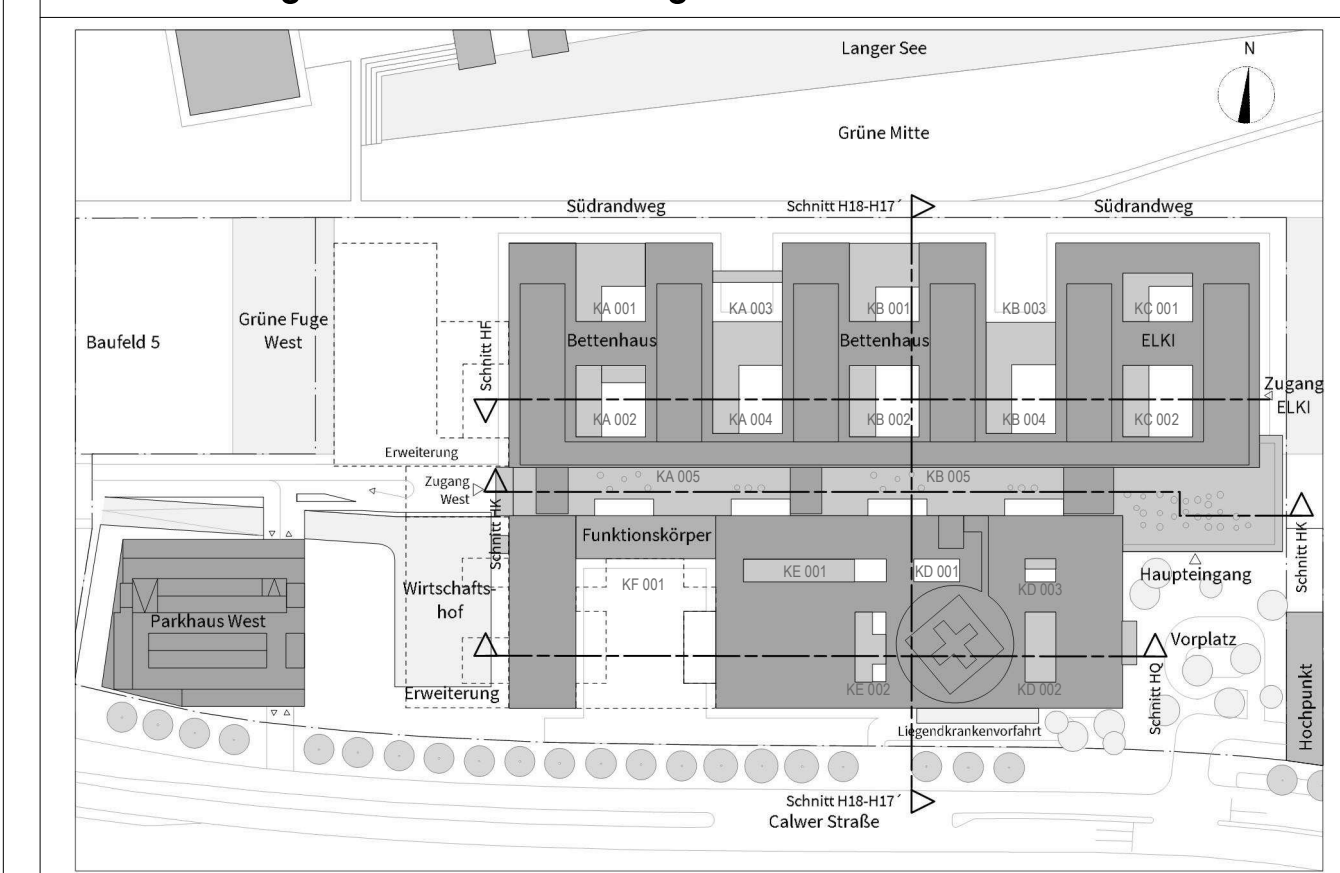

Sämtliche Höhenkoten beziehen sich auf $\pm 0,00 = 431,50$ ue NN

Bauherren: **Klinikverbund Südwest gGmbH**
 Ely-Berthom-Strasse 29 | 71034 Böblingen

Architekt: **HDR | h4a**
 Imminnenacker 43 | 40210 Düsseldorf | fk@h4a-architekten.de | fk-boeblingen@klinikur.de

Fachstellen:

Planinhalt Schreinerplan Tresen Leitstelle ITS 1 Wandansicht 03.034 KB.01.R011.0			
Projekt-Nr.	Leistungsphase	Planverteilung 14.01.2028	Datum Modellplan 17.04.2028
0533.01	Leistungsphase 5	Volumen 1,20	Gehört zu Geprüft Landesorg 701.00 1185x641 mm