

VE 333\_03

VE 333\_04

VE 333\_02



ALLE MASSE SIND VOR ORT VON DER AUSFÜHRENDEN FIRMA EIGENVERANTWORTLICH ZU PRÜFEN  
UND ABWEICHUNGEN SIND DER BAULEITUNG ANZUZEIGEN!  
EINGETRAGENE HÖHENMASSEN BEZIEHEN SICH GRUNDSÄTZLICH AUF OKFFB!

02	12.05.2006	HDRjMa	EG   Aktualisierung Planstand Wandfliesen
01	24.09.2005	HDRiMa	Anpassungen Fliesenspiegelhöhe Behinderten-WCs und diverse kleine Anpassungen
Index	Datum	Gez.	Änderungen

Planummer: <b>HhAA-HGB-CG-EG-300-AW-5-02</b>	
Projekt: <b>Übersichtsgrundriss Wandfliesen EG</b>	Status:
	Datum: 02.12.2026

Drees & Sommer SE	DSBM-HGB-MM-HL-000	Cloud 11.05.2026
Mayer-Vorfelder und Dinkelacker GmbH und Co. KG	MVUD-HGB-MM-UE-00	Cloud 08.06.2026
HT Hospitaltechnik Planungsgesellschaft mbH	HTPG-HGB-MM-HT-00	Cloud 30.04.2026
faktorgrün Landschaftsarchitekten	FGLA-HGB-MM-UE-00	Cloud 02.02.2021

Neubau Flugfeldklinikum Böblingen

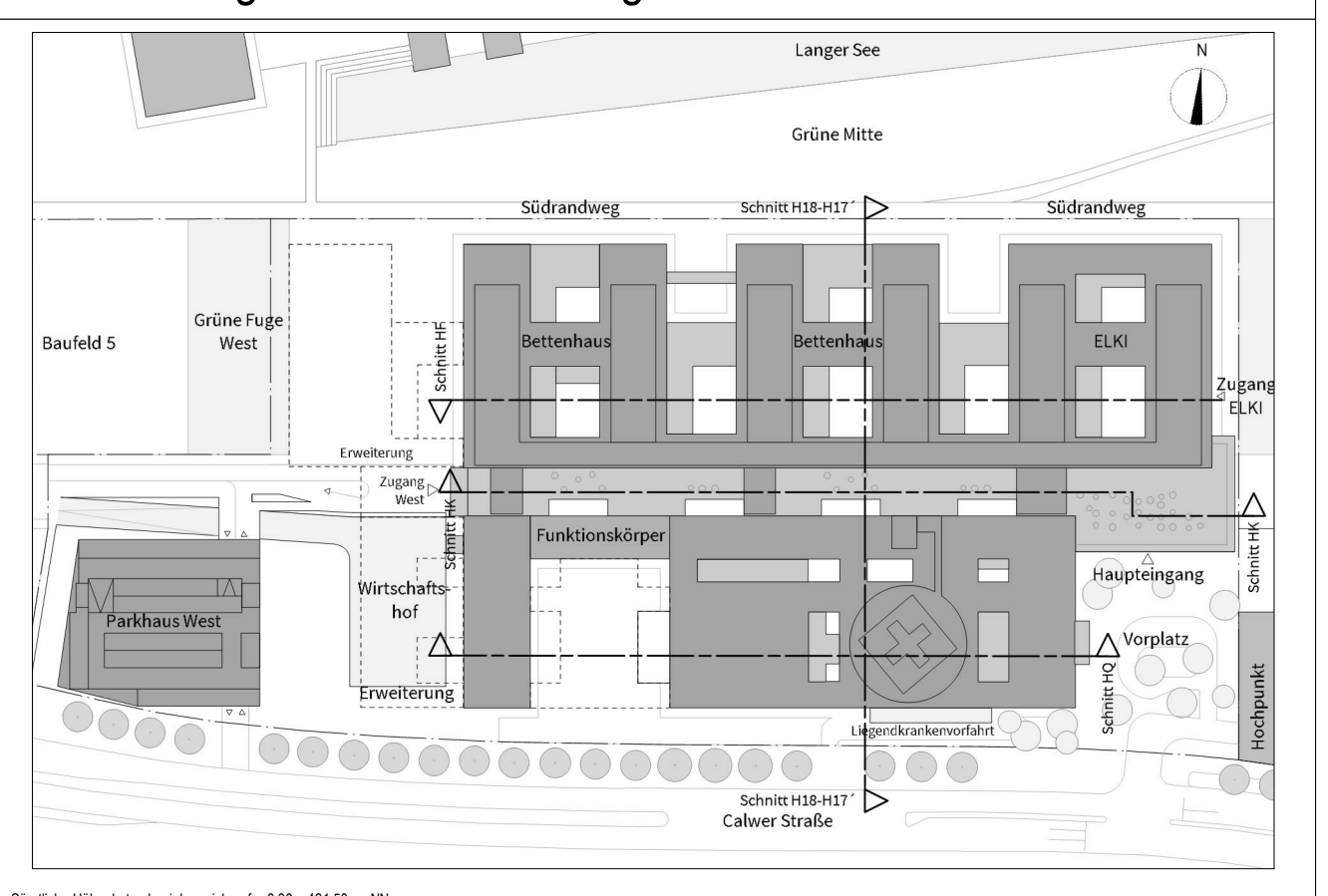

Beispiel:  $\text{Klinikverbund Südwest gGmbH}$   
Elly Beinhorn-Straße 29 | 71134 Böblingen

Architekt:  
HDR | h4a  
Immermannstr. 43 | 40210 Düsseldorf | [fk@h4a-architekten.de](mailto:fk@h4a-architekten.de) | [fk-boeblingen@ellende-architektur.de](mailto:fk-boeblingen@ellende-architektur.de)

<b>Übersichtsgrundsiss Wandfliesen EG</b>					
<b>Feld Nr.</b>	<b>Leistungsphase</b>	<b>Planmengen:</b>		<b>Datum/Merkmal:</b>	
0533.01	<b>Leistungsphase 5</b>	Messzahl <b>1 : 200</b>	Gehalts- ALA	Abschnitt B/C	08.09.2006
DIN A2 (190x94 mm)					