

Hinweis für Elektroinstallationen und Lichtruf:
in WC-Patient ist Elektroinstallation, Lichtruf und der Geräteanschluss für den Durchlauferhitzer abweichend vom Standard vorzusehen.
In der Regel gibt es keinen Geräteanschluss. Für spezielle Fälle muss dieser vorgesehen werden.
Die Details hierzu sind dem Grundriss vom Gewerk ELT (ibb) ATGA-HGB-CG-xx-xxx-E_-5-xx zu entnehmen.

06.002

Waschbecken Typ 2 (links Nähe Wand)

Achtung, Katalogansicht muss auch spiegelbildlich verwendet werden!
Hierzu bitte Ausführungsplan 1:50 beachten!

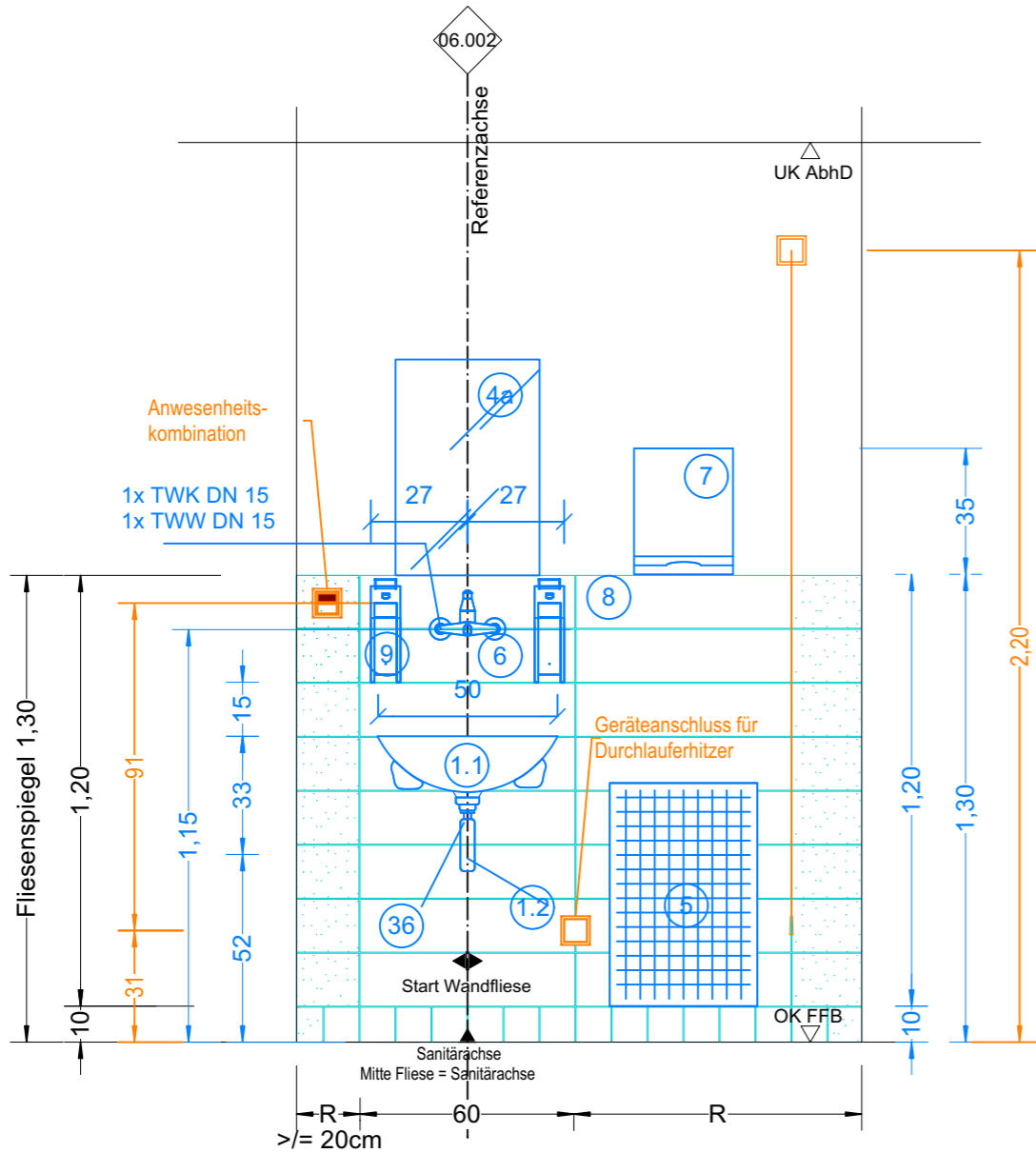

Hinweis:
Abfallbehälter 5.1 (klein)
bei bis zu 45cm Platz neben
dem Waschtisch!
Bei größeren Abständen
Abfallbehälter 5 (groß)!!

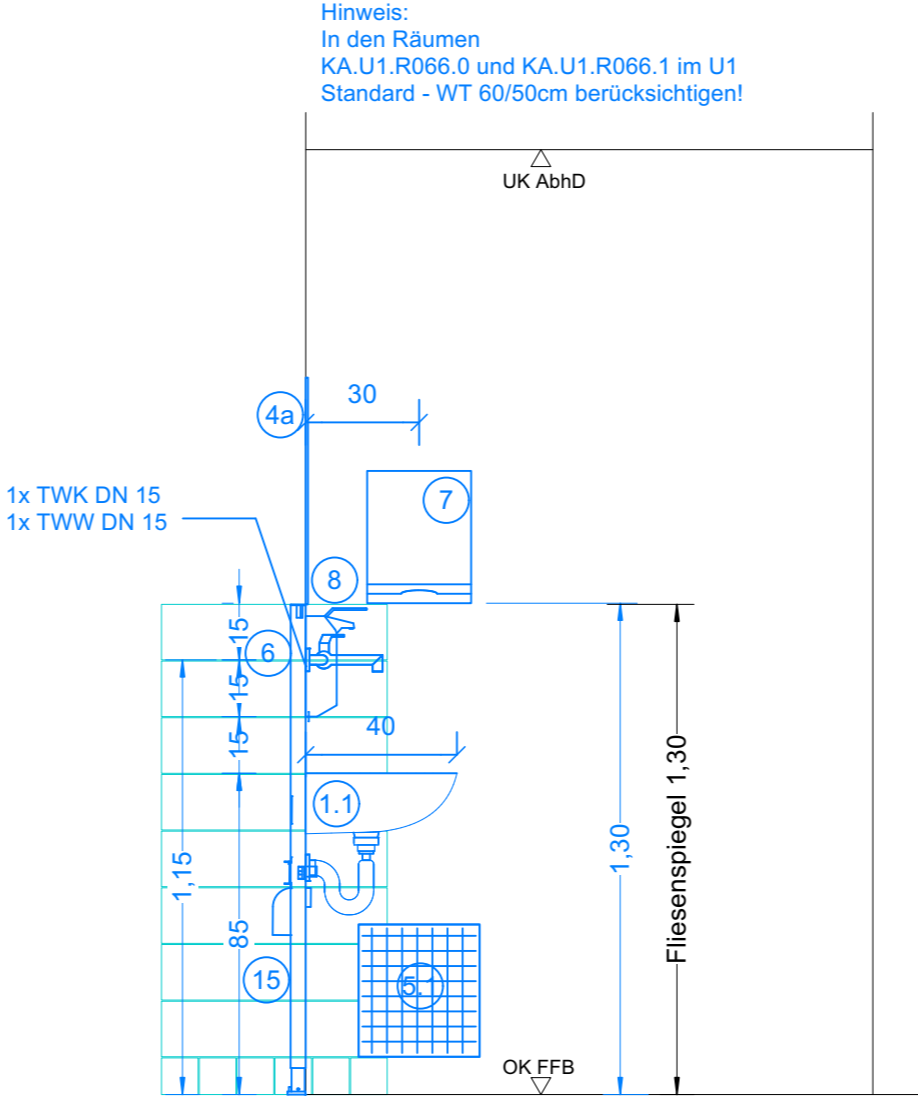

Hinweis:
Abfallbehälter 5.1 (klein),
wenn Platz neben dem
Waschtisch <= 30 cm!
Bei größeren Abständen
Abfallbehälter 5 (groß)!!

Fliesenformate: Boden 10x10 cm, Wand 15x60 cm

Farblegende: ganze Fliesen, Schnittfliesen, WC-Trennwand, Ausstattung Sanitär

Referenz-/Bezugsachse im Raum ist in Ausführungsplan 1:50 vermaßt!

Symbolik HLS siehe Legendenplan Haustechnik: **ATGA-HGB-CD-LE-000-SW-5-XX**
Symbolik Elektroplanung siehe Legendenplan Elektrotechnik: **ATGA-HGB-CD-LE-000-E_-5-XX**

ALLE MASSE SIND VOR ORT VON DER AUSFÜHRENDEN FIRMA EIGENVERANTWORT-
LICH ZU PRÜFEN UND ABWEICHUNGEN SIND DER BAULEITUNG ANZUZEIGEN!
EINGETRAGENE HÖHENMASSEN BEZIEHEN SICH GRUNDSÄTZLICH AUF OKFFB!

01	04.06.2025	SH	Allgemeine Anpassung
00	08.11.2022	SH	Planerstellung
Index	Datum	Gez.	Änderungen

Plannummer: HhAA-HGB-CD-06-002-AW-5-01			Status: frei Ausbau
Planinhalt: Grundriss und Wandansicht Waschbecken Standard Typ 2 Katalogansicht 06.002			Index: 01
			Indexdatum: 04.06.2025
ARGE TGA	ATGA-HGB-MM-UE-00	Cloud 31.07.2023	
Mayer-Vorfelder und Dinkelacker GmbH und Co. KG	MVUD-HGB-MM-UE-00	Cloud 28.07.2023	
HT Hospitaltechnik Planungsgesellschaft mbH	HTPG-HGB-MM-HT-00	Cloud 17.07.2023	
faktorgrün Landschaftsarchitekten	FGLA-HGB-MM-UE-00	Cloud 02.02.2021	

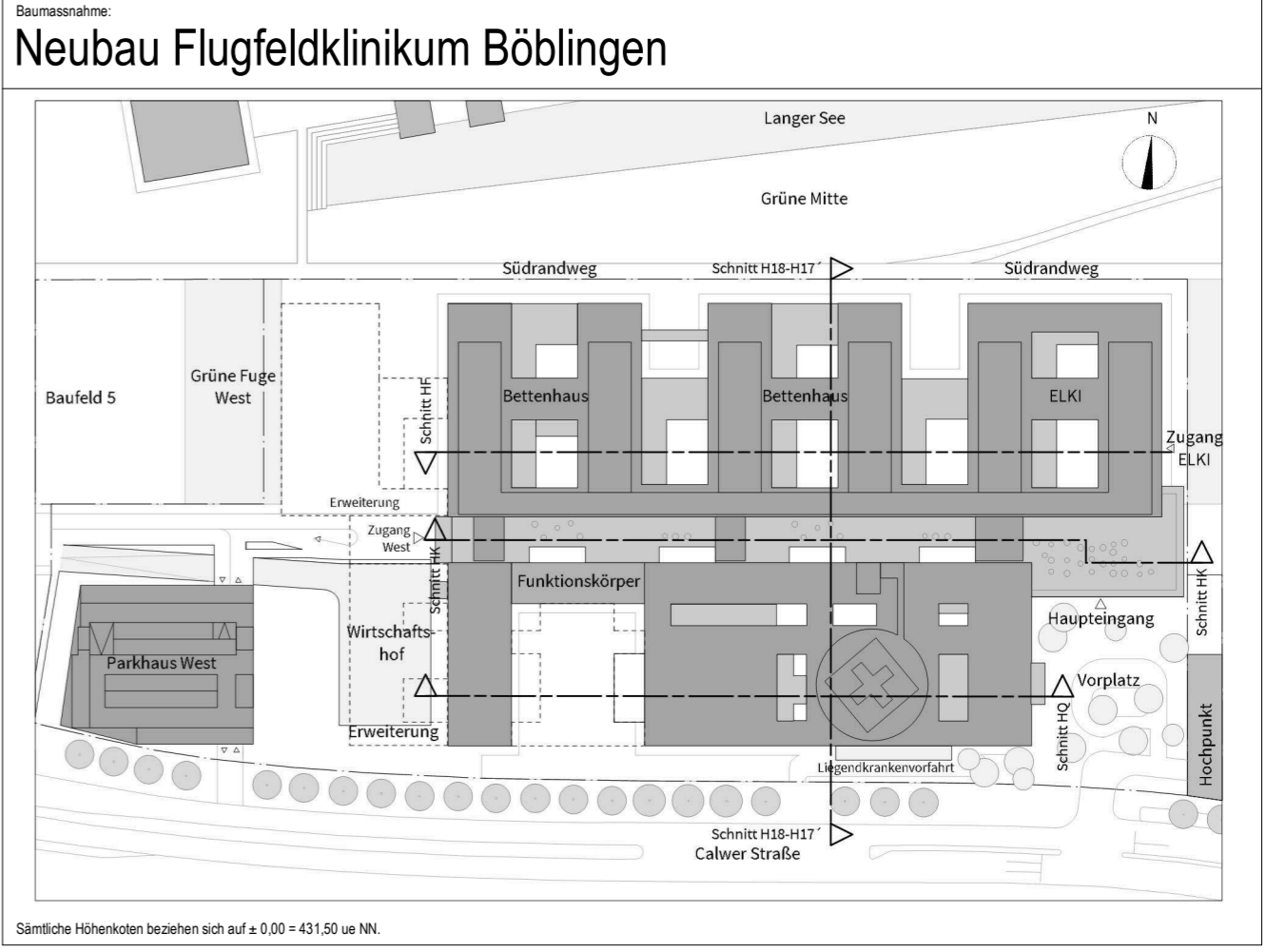

Bauherr: Kreiskliniken Böblingen gGmbH
Arthur-Gruber-Straße 70 | 71065 Sindelfingen

Architekt: HDR | h4a
Danneckerstraße 37 | 70182 Stuttgart | 053301@emeanf.hdrprojects.com

Fachplaner:

Planinhalt:
Grundriss und Wandansicht
Waschbecken Standard Typ 2
Katalogansicht 06.002

Projekt-Nr. 0533.01	Leistungsphase: Leistungsphase 5	Planerstellung: 08.11.2022	Datum Modellupload: 28.07.2023
Maßstab: 1:20	Gefertigt: sh	Gepüft: RL	

DIN A2 (594x420mm)