

06.027

Waschbecken Behinderten-WC, Standard, Typ 2

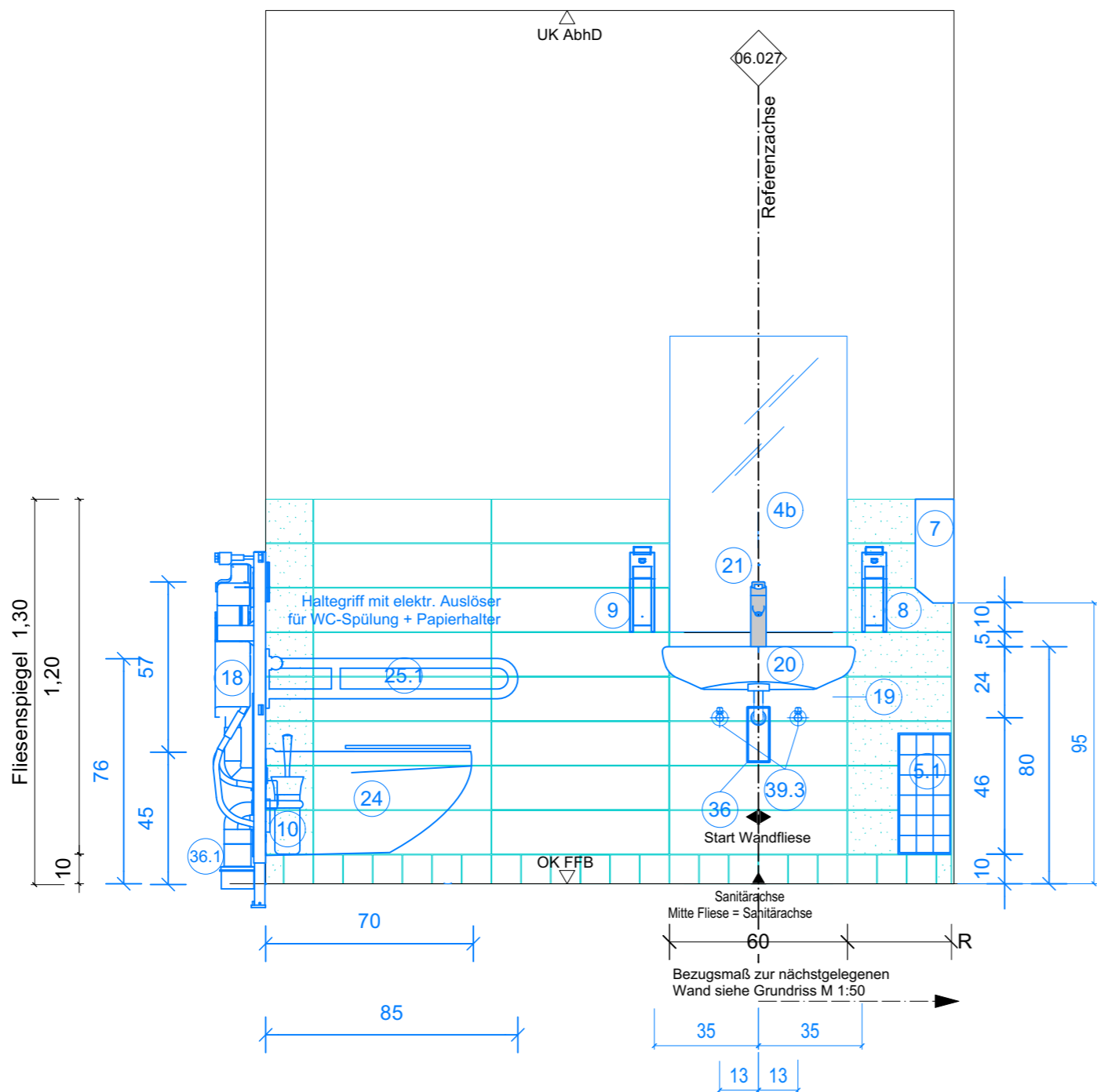

Fliesenformate:

Farblegende :

Boden 10x10 cm
Wand 15x60 cm

ganze Fliesen

Schnittfliesen

WC-Trennwand

Ausstattung Sanitär

Referenz-/Bezugsachse im Raum ist in Ausführungsplan 1:50 vermaßt!

Symbolik HLS siehe Legendenplan Haustechnik: **ATGA-HGB-CD-LE-000-SW-5-XX**

Symbolik Elektroplanung siehe Legendenplan Elektrotechnik: **ATGA-HGB-CD-LE-000-E_-5-XX**

ALLE MASSE SIND VOR ORT VON DER AUSFÜHRENDEN FIRMA EIGENVERANTWORT-
LICH ZU PRÜFEN UND ABWEICHUNGEN SIND DER BAULEITUNG ANZUZEIGEN!
EINGETRAGENE HÖHENMASSEN BEZIEHEN SICH GRUNDSÄTZLICH AUF OKFFB!

01	04.06.2025	SH	Allgemeine Anpassung
00	08.11.2022	SH	Planerstellung
Index	Datum	Gez.	Änderungen

Plannummer: HhAA-HGB-CD-06-027-AW-5-01			Status: frei Ausbau	
Planinhalt: Grundriss und Wandansicht Waschbecken Behinderten-WC Typ 2 Katalogansicht 06.027			Index: 01	Indexdatum: 04.06.2025
ARGE TGA		ATGA-HGB-MM-UE-00	Cloud 31.07.2023	
Mayer-Vorfelder und Dinkelacker GmbH und Co. KG		MVUD-HGB-MM-UE-00	Cloud 28.07.2023	
HT Hospitaltechnik Planungsgesellschaft mbH		HTPG-HGB-MM-HT-00	Cloud 17.07.2023	
faktorgrün Landschaftsarchitekten		FGLA-HGB-MM-UE-00	Cloud 02.02.2021	

Baumassnahme:
Neubau Flugfeldklinikum Böblingen

Sämtliche Höhenkoten beziehen sich auf ± 0.00 = 431.50 ue NN.

Bauherr

Kreiskliniken Böblingen gGmbH
Arthur-Gruber-Straße 70 | 71065 Sindelfingen

Architekt:

HDR | h4a
Danneckerstraße 37 | 70182 Stuttgart | 053301@emeanf.hdrprojects.com

HDR | h4a

Fachplaner:

Planinhalt:

Grundriss und Wandansicht
Waschbecken Behinderten-WC Typ 2
Katalogansicht 06.027

Projekt-Nr.	Leistungsphase:	Planerstellung:	Datum Modellupload:
0533.01	Leistungsphase 5	08.11.2022	28.07.2023
		Maßstab:	Gepprüft:
		1:20	sh
			RL

DIN A2 (594x420mm)