

06.036  
WC Typ 6 (WC und WB an selber Wand)

Achtung, Katalogansicht kommt auch in gespiegelter Ausführung vor! Hierzu bitte Ausführungsplan 1:50 beachten!

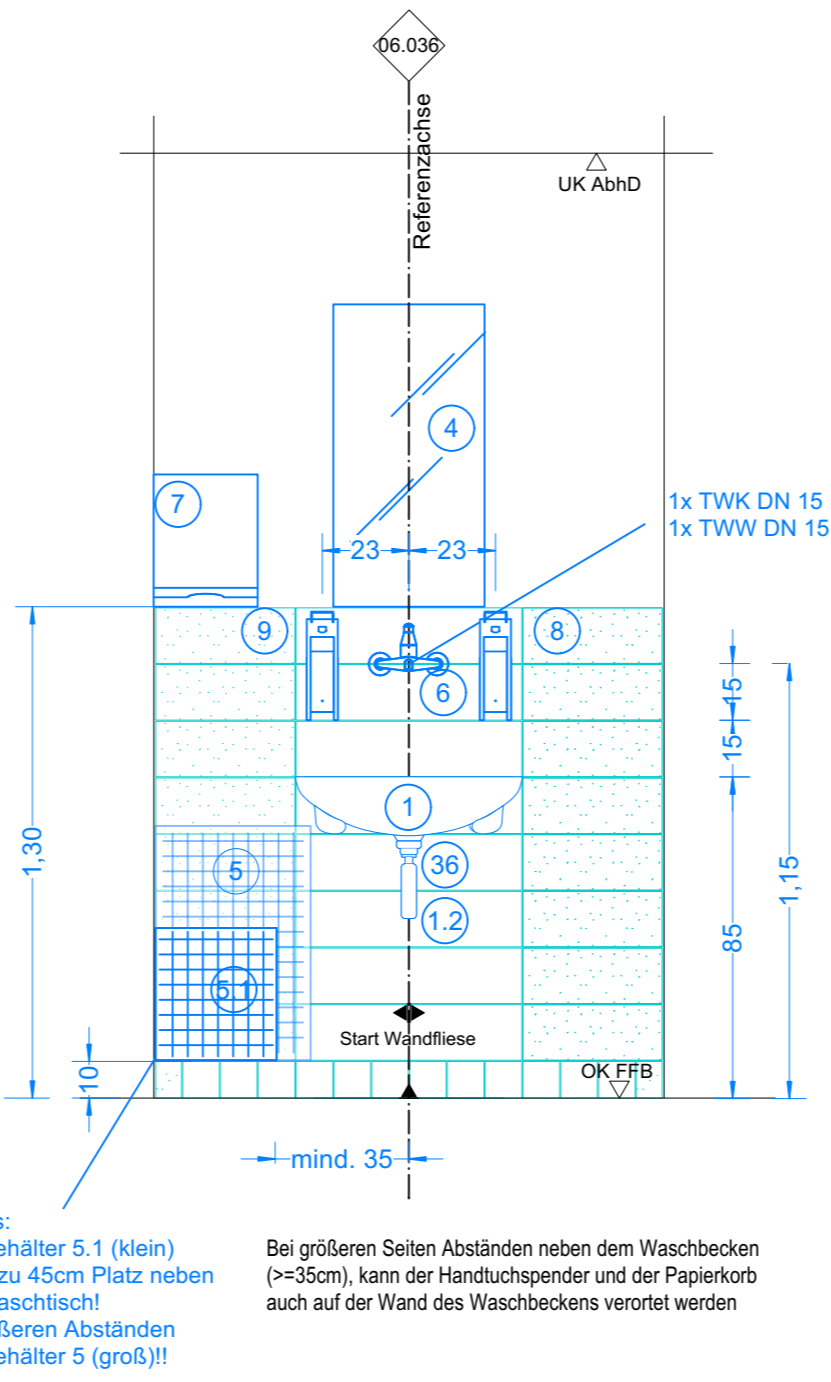
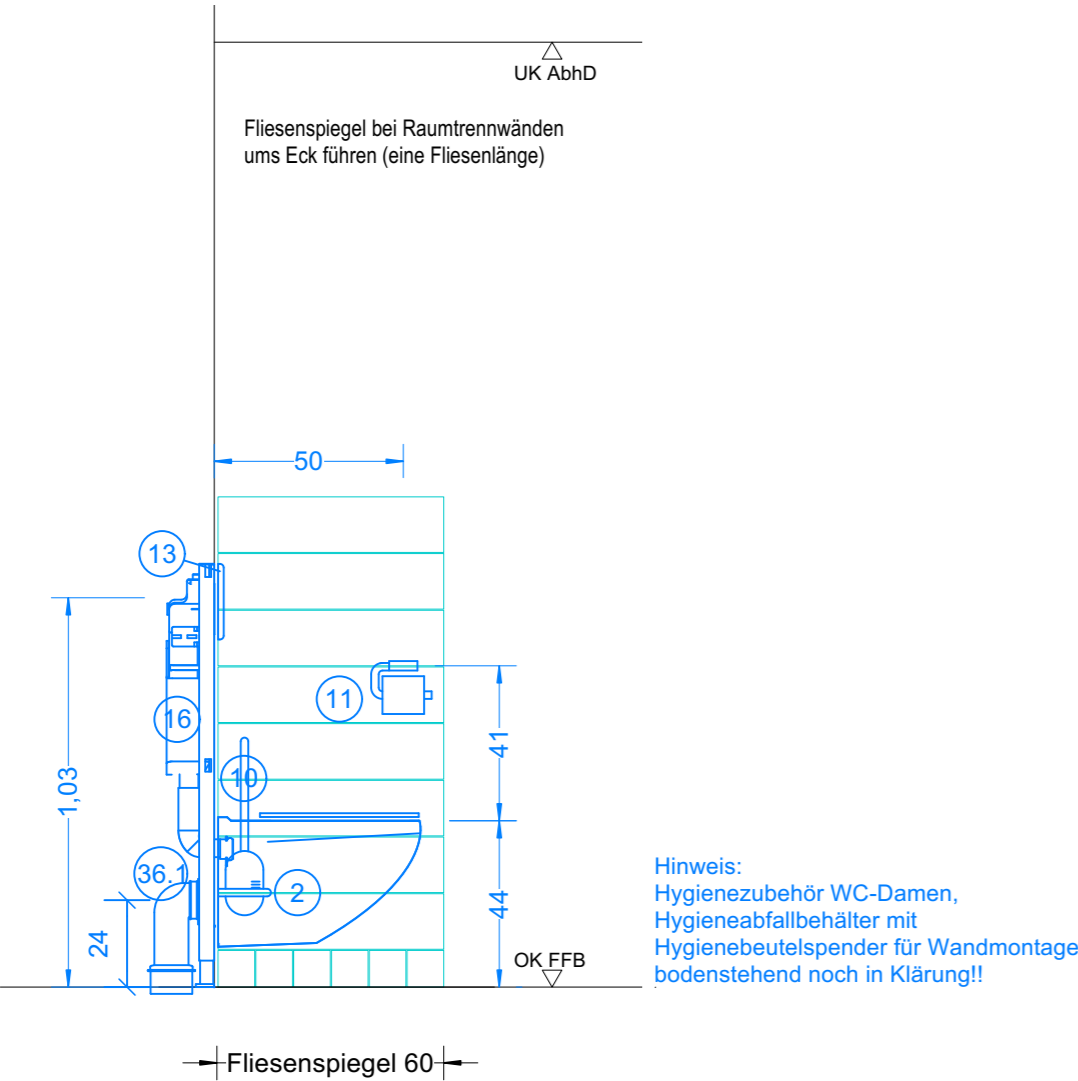
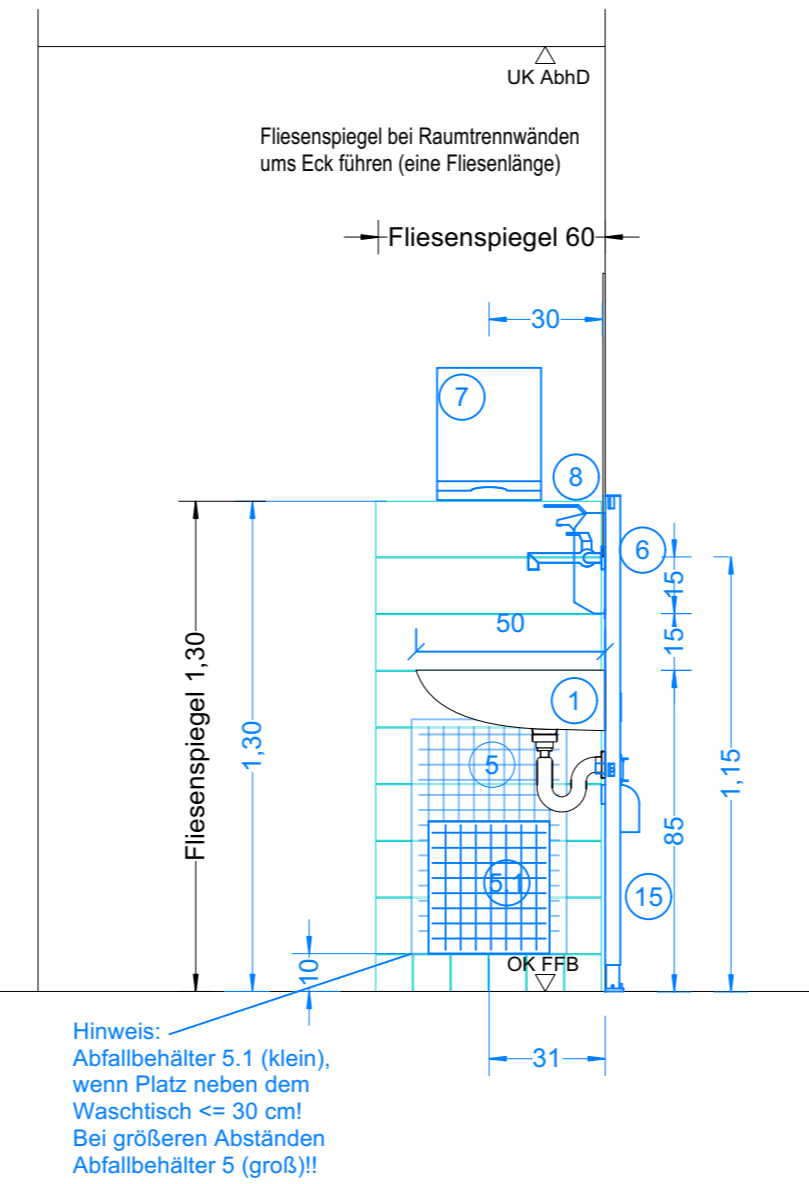
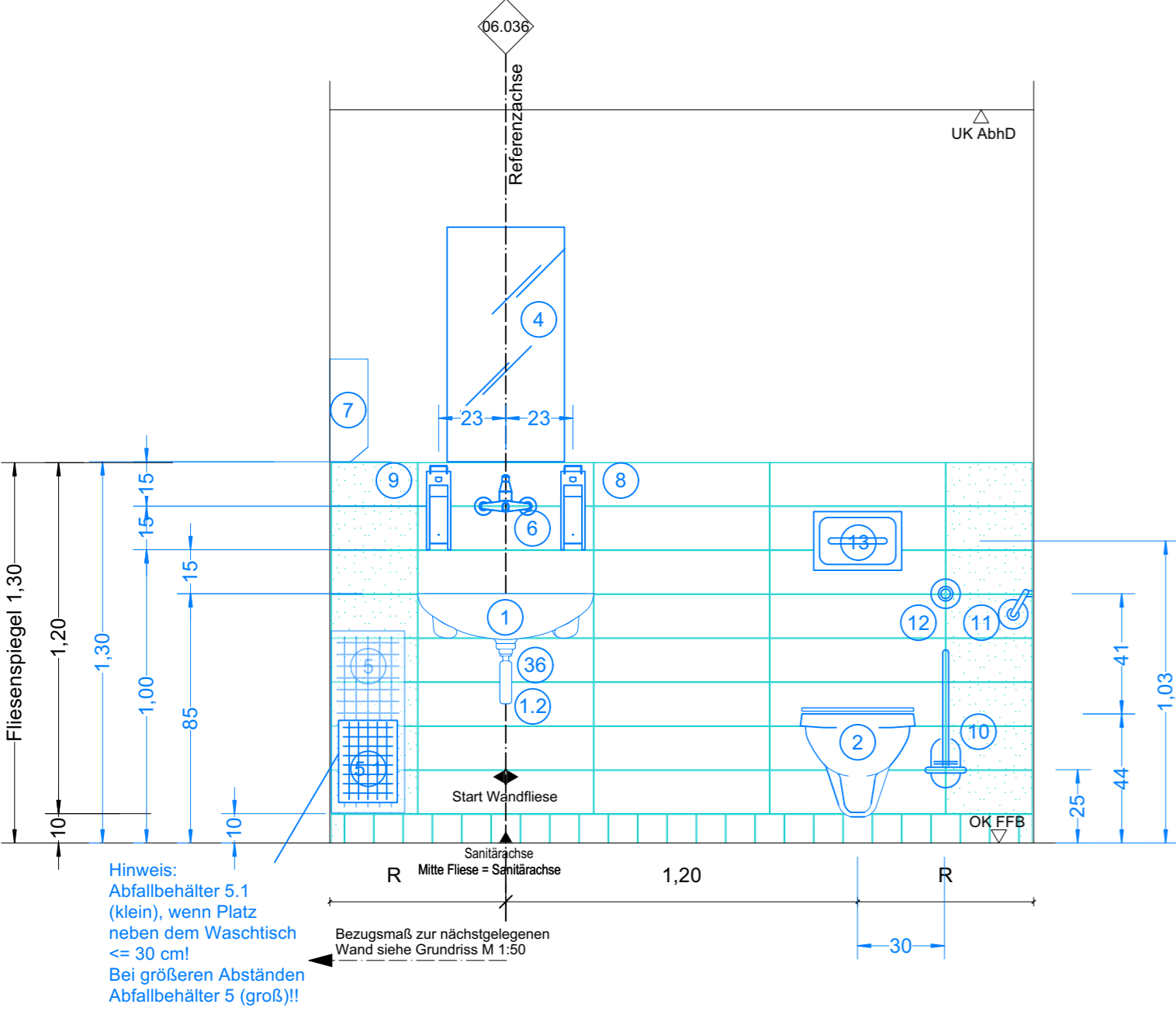

Fliesenformate: 10x10 cm, 15x60 cm  
Farblegende: ganze Fliesen, Schnittfliesen, WC-Trennwand, Ausstattung Sanitär

Referenz-/Bezugsachse im Raum ist in Ausführungsplan 1:50 vermaßt!

Symbolik HLS siehe Legendenplan Haustechnik: ATGA-HGB-CD-LE-000-SW-5-XX  
Symbolik Elektroplanung siehe Legendenplan Elektrotechnik: ATGA-HGB-CD-LE-000-E\_-5-XX

ALLE MASSE SIND VOR ORT VON DER AUSFÜHRENDEN FIRMA EIGENVERANTWORT- LICH ZU PRÜFEN UND ABWEICHUNGEN SIND DER BAULEITUNG ANZUZEIGEN! EINGETRAGENE HÖHENMASSEN BEZIEHEN SICH GRUNDSÄTZLICH AUF OKFFB!

01	24.02.2026	SH	Allgemeine Anpassung
00	08.11.2022	SH	Planerstellung
Index	Datum	Gez.	Änderungen

Plannummer: HhAA-HGB-CD-06-036-AW-5-01	Status: frei Ausbau
Planinhalt: Grundriss und Wandansicht WC und Waschbecken Standard Typ 6 Katalogansicht 06.036	Index: 01 Indexdatum: 24.02.2026
ARGE TGA	ATGA-HGB-MM-UE-00 Cloud 31.07.2023
Mayer-Vorfelder und Dinkelacker GmbH und Co. KG	MVUD-HGB-MM-UE-00 Cloud 28.07.2023
HT Hospitaltechnik Planungsgesellschaft mbH	HTPG-HGB-MM-HT-00 Cloud 17.07.2023
faktorgrün Landschaftsarchitekten	FGLA-HGB-MM-UE-00 Cloud 02.02.2021

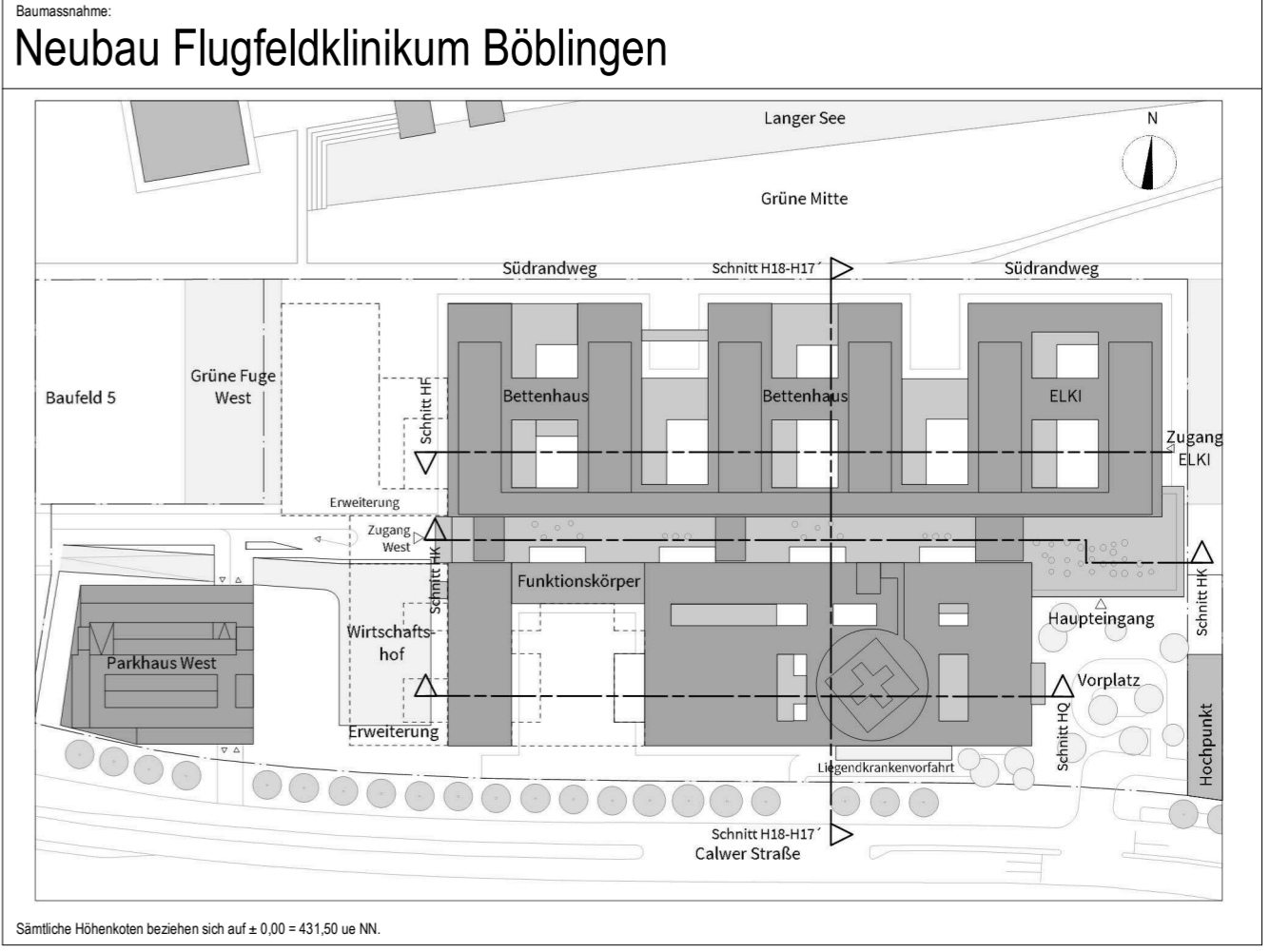

Bauherr: Kreiskliniken Böblingen gGmbH  
Arthur-Gruber-Straße 70 | 71065 Sindelfingen

Architekt: HDR | h4a  
Danneckerstraße 37 | 70182 Stuttgart | 053301@emeanf.hdrprojects.com

Fachplaner:

Planinhalt: Grundriss und Wandansicht Waschbecken Standard Typ 6 Katalogansicht 06.036

Projekt-Nr.: 0533.01  
Leistungsphase: Leistungsphase 5

Planerstellung: 08.11.2022  
Maßstab: 1:20  
Datum Modellupload: 24.02.2026  
Geprüft: RL  
DIN A2 (594x420mm)