

06.038

Sanitärblock Typ 1 (Standard)

Anzahl der WCs ist variabel und kann auch spiegelbildlich vorkommen (Achismaß bleibt jedoch dasselbe)!

Hierzu bitte Ausführungsplan 1:50 beachten!

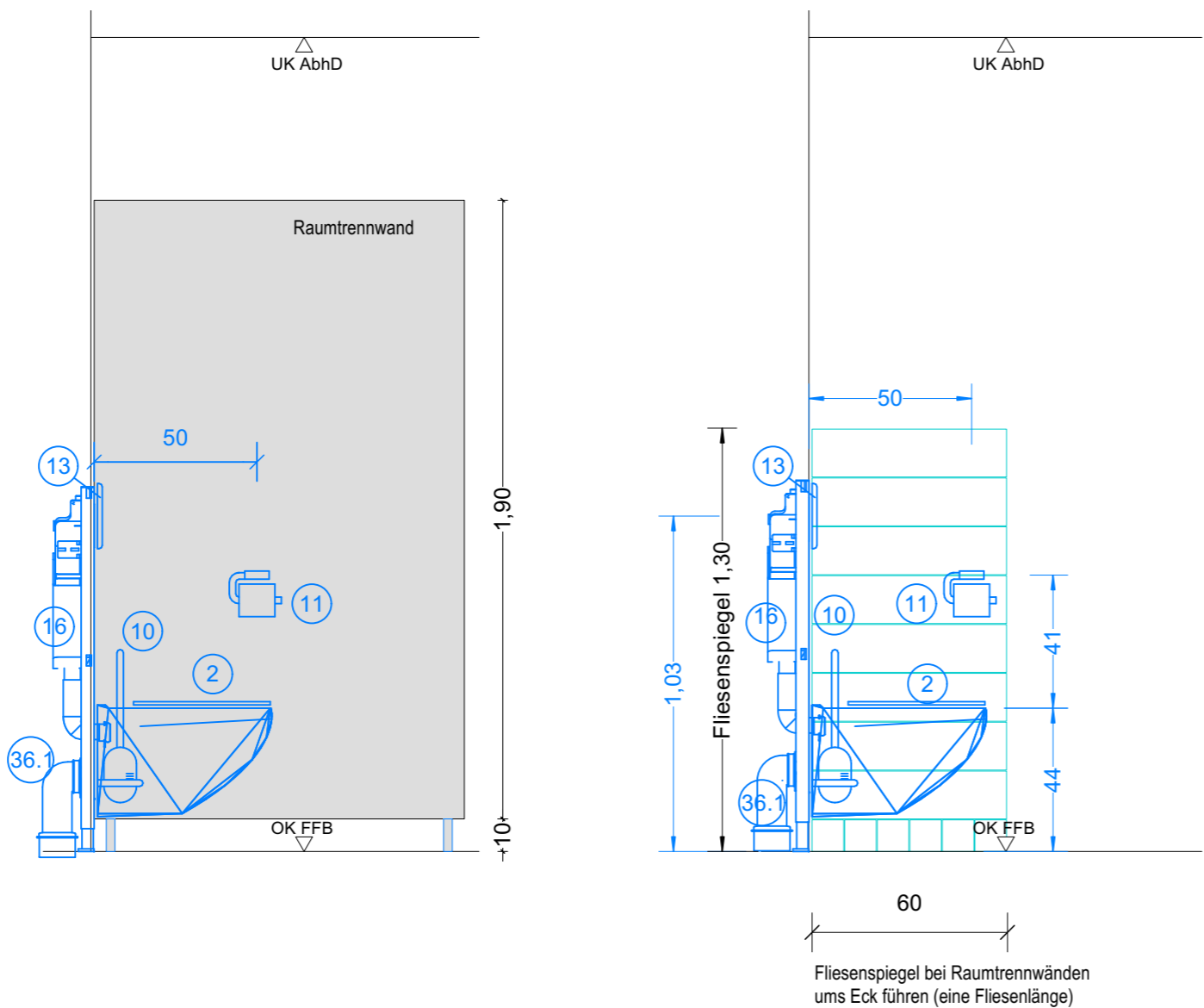
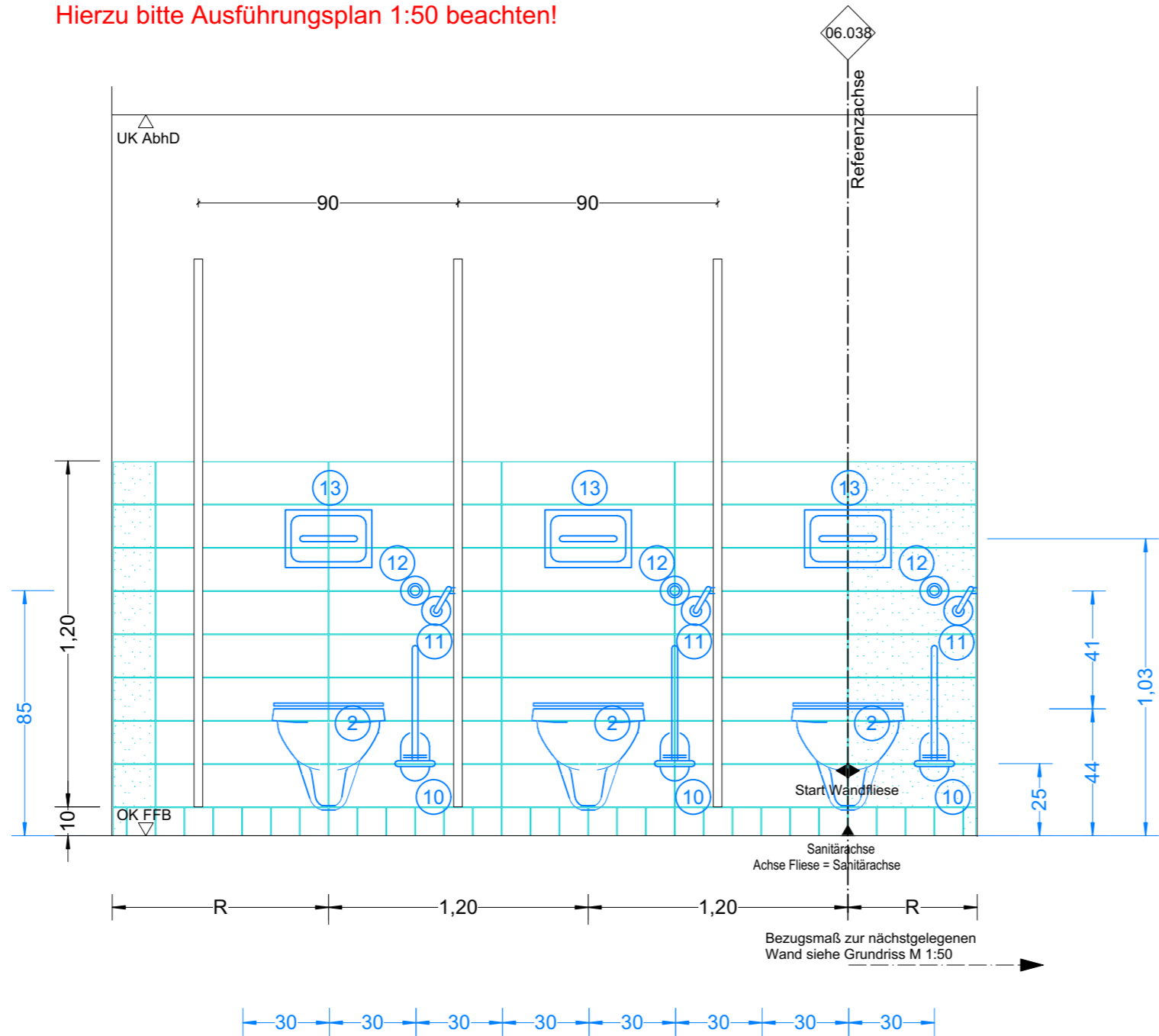

Hinweis:
Hygienezubehör WC-Damen,
Hygieneabfallbehälter mit
Hygienebeutelspender für Wandmontage od.
bodenstehend noch in Klärung!!

Hinweis:
Anzahl der WCs kann variieren!

Fliesenformate: Boden 10x10 cm Wand 15x60 cm

Farblegende : ganze Fliesen Schnittfliesen WC-Trennwand Ausstattung Sanitär

Referenz-/Bezugsachse im Raum ist in Ausführungsplan 1:50 vermaßt!

Symbolik HLS siehe Legendenplan Haustechnik: **ATGA-HGB-CD-LE-000-SW-5-XX**

Symbolik Elektroplanung siehe Legendenplan Elektrotechnik: **ATGA-HGB-CD-LE-000-E_-5-XX**

ALLE MASSE SIND VOR ORT VON DER AUSFÜHRENDEN FIRMA EIGENVERANTWORT- LICH ZU PRÜFEN UND ABWEICHUNGEN SIND DER BAULEITUNG ANZUZEIGEN! EINGETRAGENE HÖHENMASSEN BEZIEHEN SICH GRUNDSÄTZLICH AUF OKFFB!

01	05.11.2025	SH	Allgemeine Anpassung
00	08.11.2022	SH	Planerstellung
Index	Datum	Gez.	Änderungen

Plannummer: HhAA-HGB-CD-06-038-AW-5-01			Status: frei Ausbau	
Planinhalt: Grundriss und Wandansicht Sanitärblock Standard Katalogansicht 06.038			Index: 01	Indexdatum: 05.11.2025
ARGE TGA		ATGA-HGB-MM-UE-00	Cloud 31.07.2023	
Mayer-Vorfelder und Dinkelacker GmbH und Co. KG		MVUD-HGB-MM-UE-00	Cloud 28.07.2023	
HT Hospitaltechnik Planungsgesellschaft mbH		HTPG-HGB-MM-HT-00	Cloud 17.07.2023	
faktorgrün Landschaftsarchitekten		FGLA-HGB-MM-UE-00	Cloud 02.02.2021	

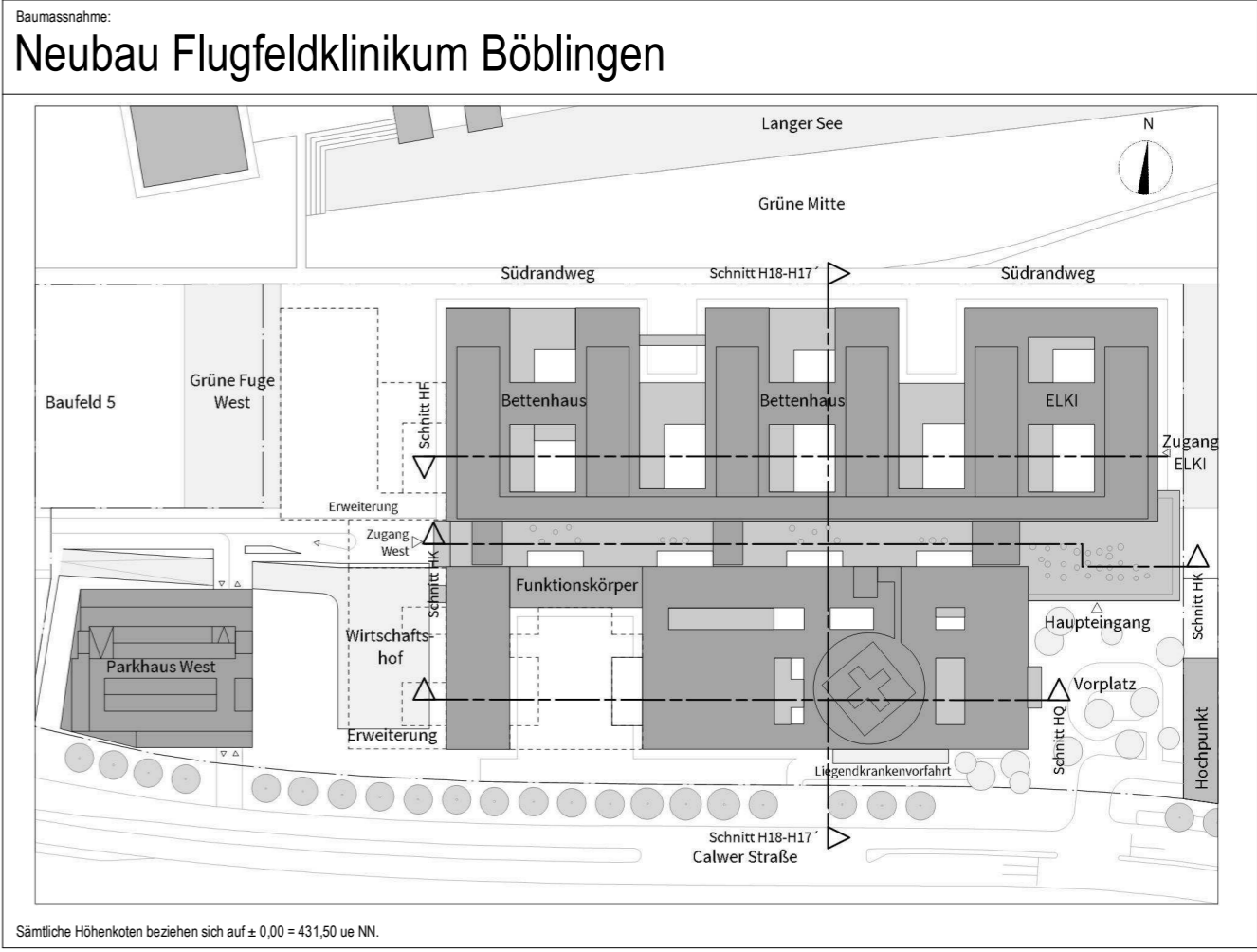

Bauherr
Kreiskliniken Böblingen gGmbH
Arthur-Gruber-Straße 70 | 71065 Sindelfingen

Architekt:
HDR | h4a
Danneckerstraße 37 | 70182 Stuttgart | 053301@emeanf.hdrprojects.com

Fachplaner:

Planinhalt:
Grundriss und Wandansicht
Sanitärblock Standard
Katalogansicht 06.038

Projekt-Nr. 0533.01	Leistungsphase: Leistungsphase 5	Planerstellung: 08.11.2022	Datum Modellupload:
		Maßstab: 1:20	Gepflegt: sh
		Gepflegt: RL	

DIN A2 (594x420mm)