

06.041

Sanitärblock Typ 4 (OP-Bereich (Damen-Umkleide)/Casino)

Anzahl der WCs ist variabel (Achismaß bleibt jedoch dasselbe)!
Hierzu bitte Ausführungsplan 1:50 beachten!

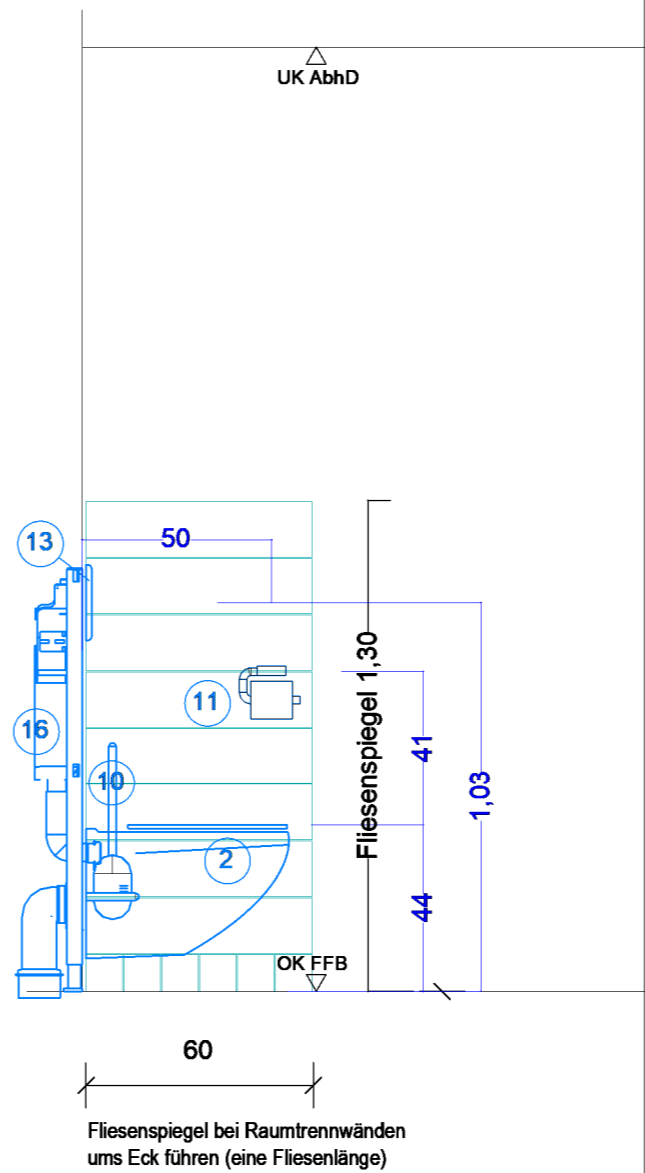
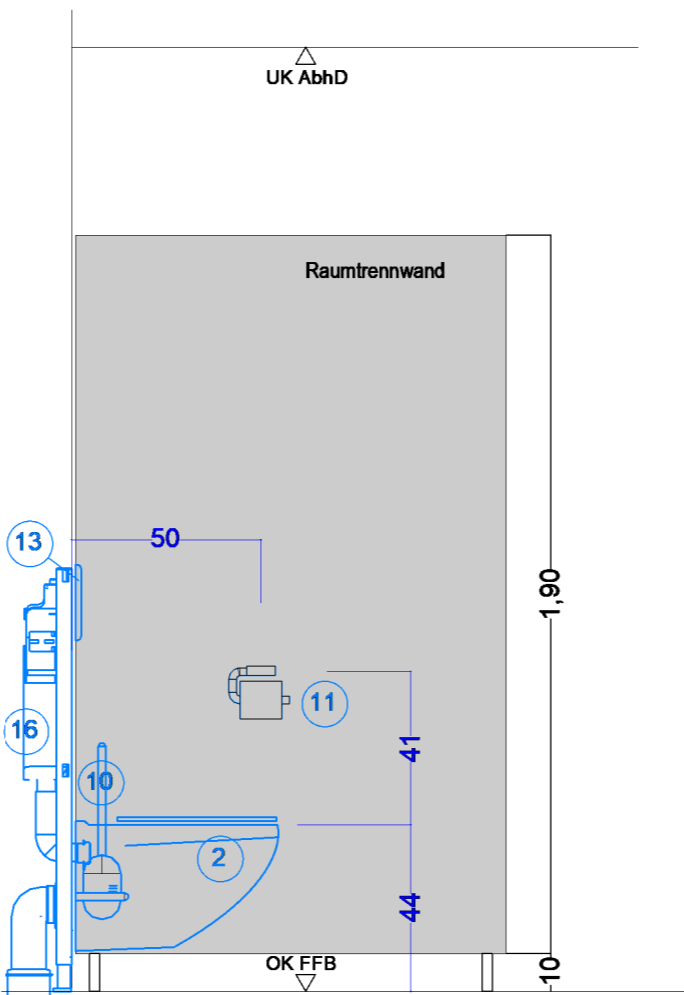
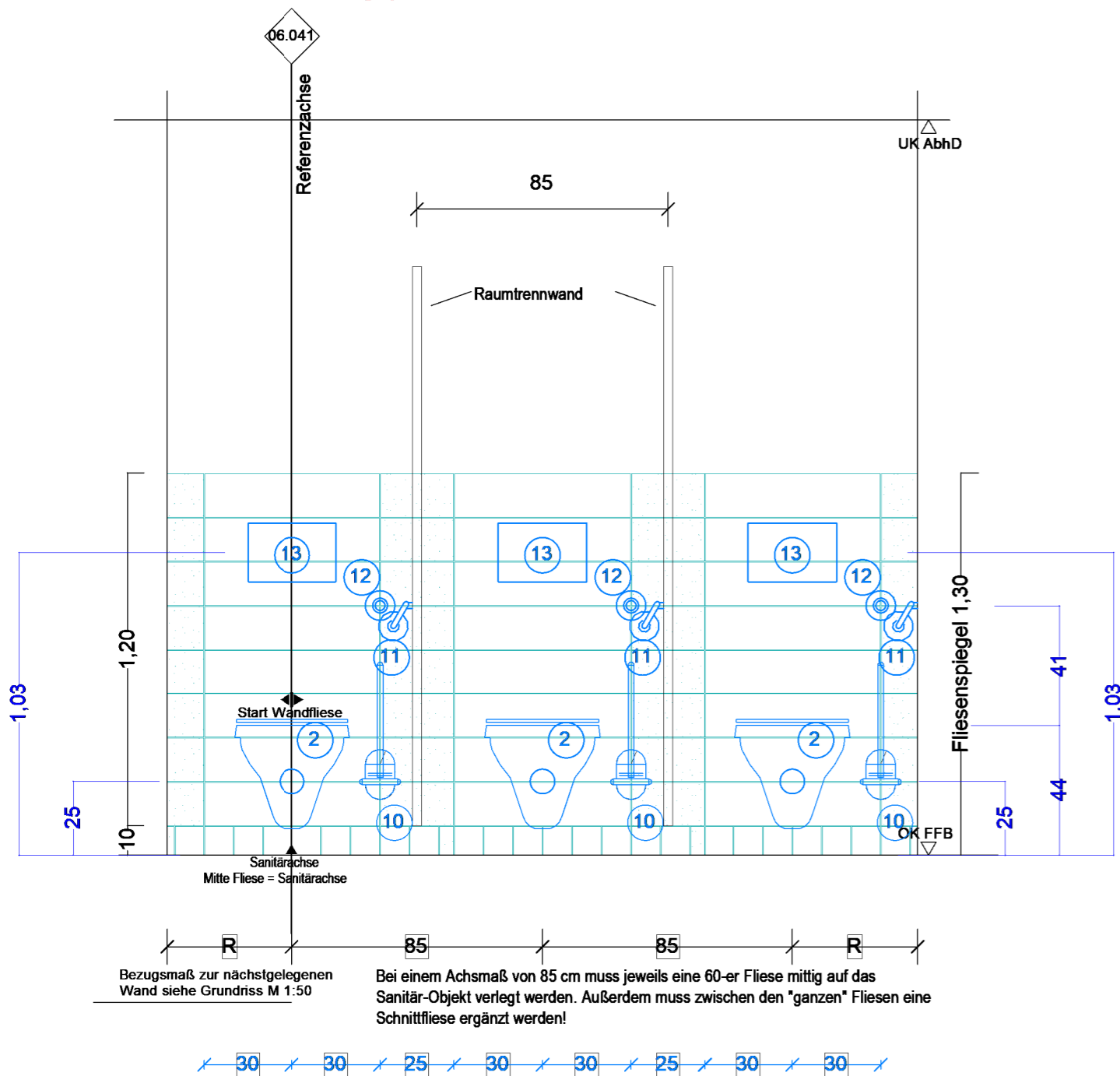

HINWEIS:
Hygienezubehör WC-Damen,
Hygieneabfallbehälter mit
Hygienebeutelspender für
Wandmontage oder bodenstehend
noch in Klärung!

Fliesenformate:
Boden 10x10 cm
Wand 15x60 cm

Farblegende :
ganze Fliesen
Schnittfliesen
WC-Trennwand
Ausstattung Sanitär

Referenz-/Bezugsachse im Raum ist in Ausführungsplan 1:50 vermaßt!

Symbolik HLS siehe Legendenplan Haustechnik: **ATGA-HGB-CD-LE-000-SW-5-XX**
Symbolik Elektroplanung siehe Legendenplan Elektrotechnik: **ATGA-HGB-CD-LE-000-E_-5-XX**

ALLE MASSE SIND VOR ORT VON DER AUSFÜHRENDEN FIRMA EIGENVERANTWORT-
LICH ZU PRÜFEN UND ABWEICHUNGEN SIND DER BAULEITUNG ANZUZEIGEN!
EINGETRAGENE HÖHENMASSEN BEZIEHEN SICH GRUNDSÄTZLICH AUF OKFFB!

01	24.02.2026	SH	Allgemeine Anpassung
00	08.11.2022	SH	Planerstellung
Index	Datum	Gez.	Änderungen

Plannummer: HhAA-HGB-CD-06-041-AW-5-01			
Planinhalt: Grundriss und Wandansicht Sanitärblock OP Bereich / Casino 2 Katalogansicht 06.041		Status: frei Ausbau	
		Index: 01	Indexdatum: 24.02.2026
ARGE TGA		ATGA-HGB-MM-UE-00	Cloud 16.06.2025
Mayer-Vorfelder und Dinkelacker GmbH und Co. KG		MVUD-HGB-MM-UE-00	Cloud 13.06.2025
HT Hospitaltechnik Planungsgesellschaft mbH		HTPG-HGB-MM-HT-00	Cloud 16.06.2025
faktorgrün Landschaftsarchitekten		FGLA-HGB-MM-UE-00	Cloud 02.02.2021

Baumassnahme:
Neubau Flugfeldklinikum Böblingen

Sämtliche Höhenkoten beziehen sich auf ± 0.00 = 431,50 ue NN.

Bauherr
Kreiskliniken Böblingen gGmbH
Arthur-Gruber-Straße 70 | 71065 Sindelfingen

Architekt:
HDR | h4a
Danneckerstraße 37 | 70182 Stuttgart | 053301@emeanf.hdrprojects.com

Fachplaner:

Planinhalt:
**Grundriss und Wandansicht
Sanitärblock OP Bereich / Casino 2**
Katalogansicht 06.041

Projekt-Nr.
0533.01

Leistungsphase:
Leistungsphase 5

Planungsphase:
08.11.2022

Maßstab:
1 : 20

Gefertigt:
SH

Datum Modellupload:
19.09.2025

Geprüft:
RL

DIN A2 (594x420mm)