

Achtung, Katalogansicht muss auch spiegelbildlich verwendet werden.
Hierzu bitte Ausführungsplan 1:50 beachten!

Ansicht

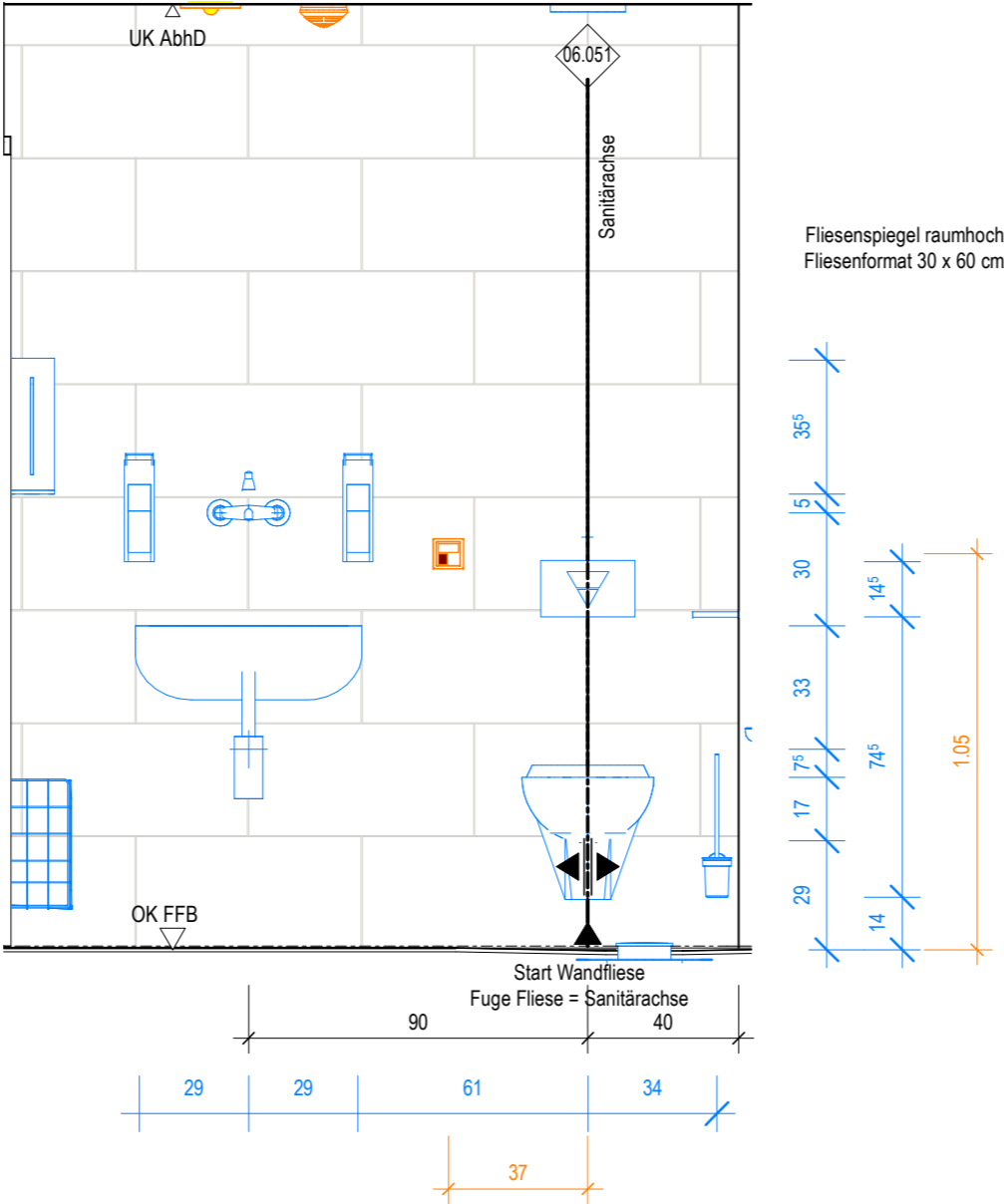

Grundriss

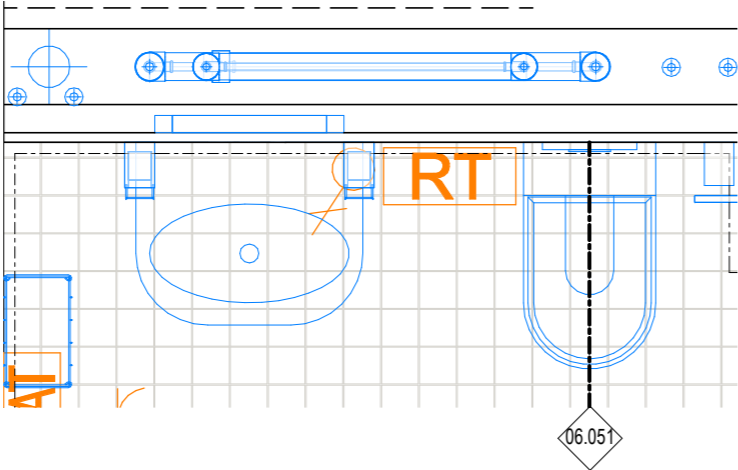

Katalogansicht Typ 51
WC und Waschbecken Fliesen 30x60
Ebene EG:
KD.00.R038.2

Ausstattung ARC_Schreiner	ARC_Wandbelag	Ausstattung Med.-Tech	Ausstattung HLS
Ausstattung ARC_loses Mobiliar	ARC_Wandverstärkung	Ausstattung Gastronomie	Ausstattung ELT
Bezugsachse/Verweis Katalogblatt.		Bezugsachse im Raum ist in Ausführungsplan 1:50 vermaßt!	
		Ausstattung Rohrpost	

Symbolik Elektroplanung siehe Legendenplan Elektrotechnik: **ATGA-HGB-CD-LE-000-E_-5-XX**
Symbolik HLS siehe Legendenplan Haustechnik: **ATGA-HGB-CD-LE-000-SW-5-XX**

ALLE MASSE SIND VOR ORT VON DER AUSFÜHRENDEN FIRMA EIGENVERANTWORT-
LICH ZU PRÜFEN UND ABWEICHUNGEN SIND DER BAULEITUNG ANZUZEIGEN!
EINGETRAGENE HÖHENMASSEN BEZIEHEN SICH GRUNDSÄTZLICH AUF OKFFB!

01	12.12.2024	HDR h4a	Upload Katalogansichten - EG - KW 50, zur Dokumentation
Index	Datum	Gez.	Änderungen

Plannummer: HhAA-HGB-CD-06-051-AW-5-01			Status:	
Planinhalt: Wandansicht und Grundriss WC und Waschbecken Fliesen 30x60 Katalogblatt 06.051			Index: 01	Indexdatum: 12.12.2024
ARGE TGA	ATGA-HGB-MM-UE-00	Cloud 09.12.2024		
Mayer-Vorfelder und Dinkelacker GmbH und Co. KG	MVUD-HGB-MM-UE-00	Cloud 06.12.2024		
HT Hospitaltechnik Planungsgesellschaft mbH	HTPG-HGB-MM-HT-00	Cloud 06.12.2024		
faktorgrün Landschaftsarchitekten	FGLA-HGB-MM-UE-00	Cloud 02.02.2021		

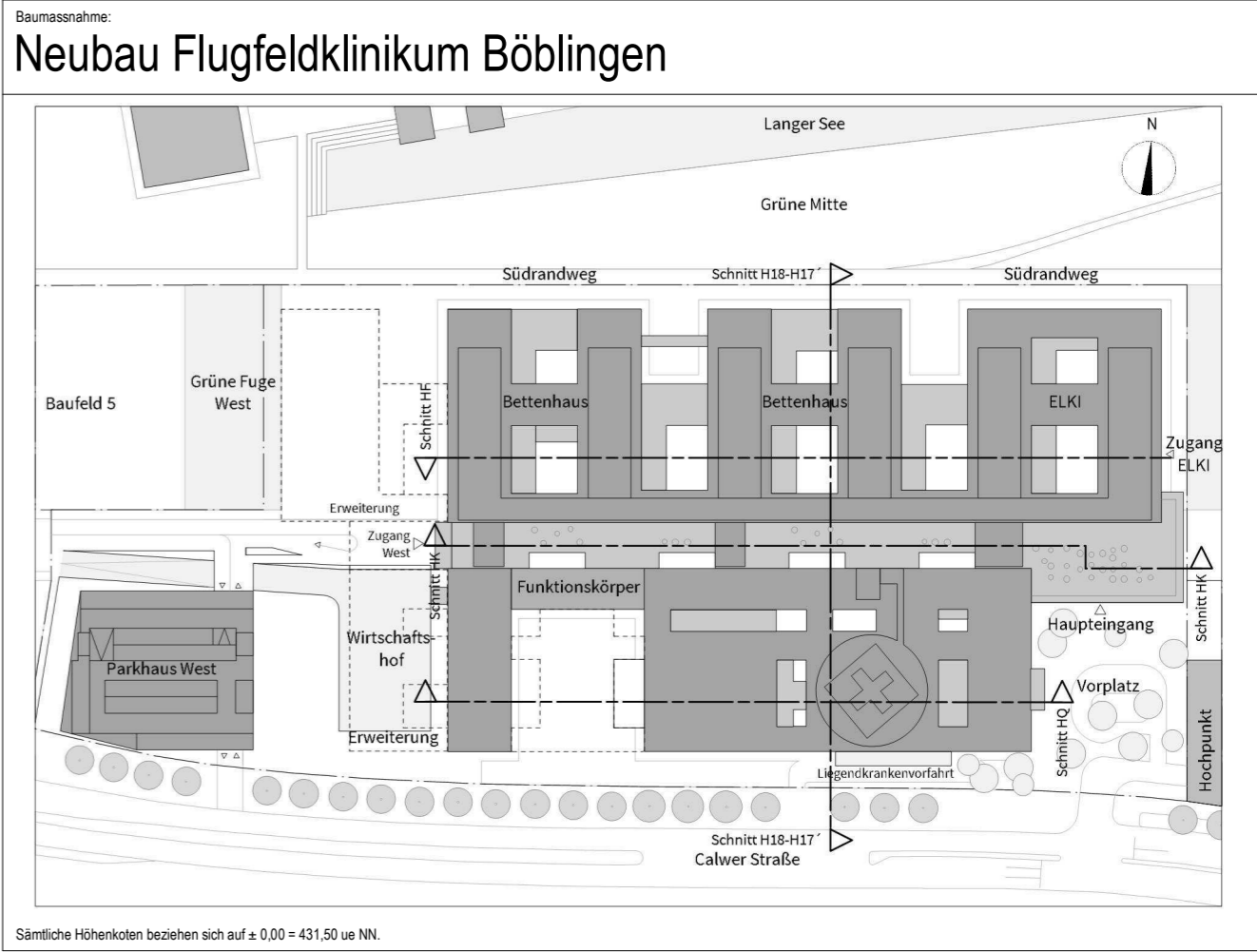

Bauherr

Kreiskliniken Böblingen gGmbH

Arthur-Gruber-Straße 70 | 71065 Sindelfingen



Klinikverbund
Südwest

Architekt:

HDR | h4a

Danneckerstraße 37 | 70182 Stuttgart | 053301@emeanf.hdrprojects.com



Fachplaner:

Planinhalt:

Wandansicht und Grundriss

WC und Waschbecken Fliesen 30x60

Katalogblatt 06.051

Projekt-Nr.	Leistungsphase:	Planerstellung: 31.07.2023	Datum Modellupload: 06.12.2024
0533.01	Leistungsphase 5	Maßstab: 1:20	Geprüft: SAJ
		Gefertigt: sh	DIN A2 (594x420mm)